

PCA

会計

DX

財務会計ソフト

PCA KAIKEI DX



PCA

デジタルトランスフォーメーション(DX)で、  
基幹業務がもっと「つながる × ひろがる」

# PCA DX SERIES

## 消費税改正によるシステムへの影響

消費税改正に関連する制度	主な影響システム	システム対応内容
消費税率引き上げ	会計、販売、仕入	税区分追加、消費税申告書様式変更、消費税率変更、請求書等への複数税率表示、経過措置対応
軽減税率の導入	会計、販売、仕入	商品別複数税率計算、各種証書への出力
消費税の転嫁の円滑化・適正化	販売、仕入	インボイス方式による、税額通知書類発行(当面は簡易方式による請求書発行)

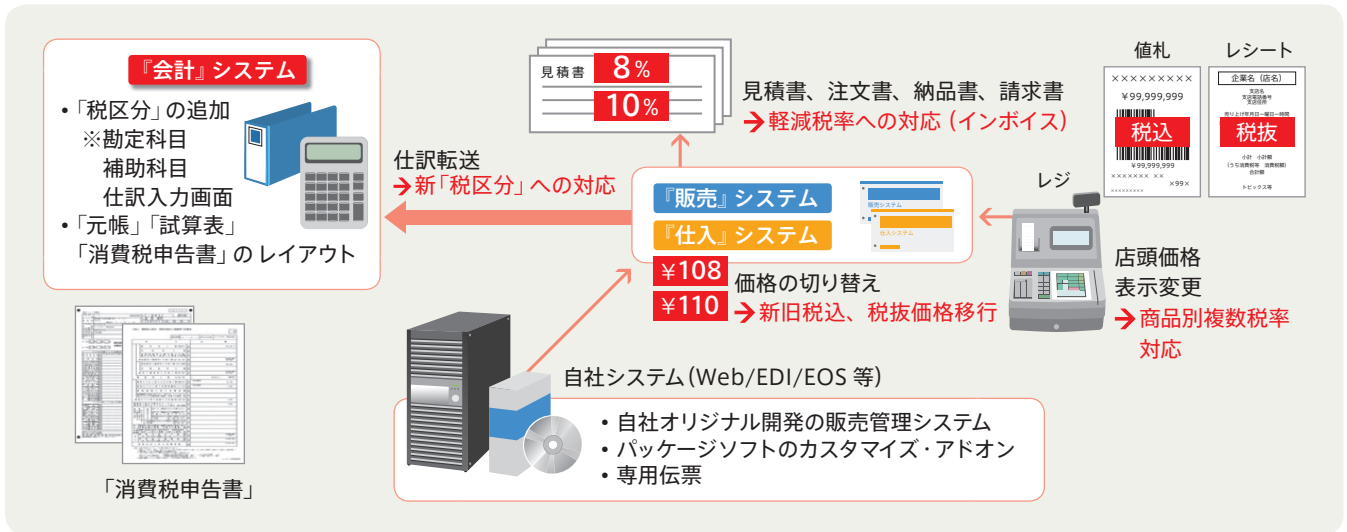

## 『PCA会計DX』なら10%消費税改正も安心

- 消費税率10%及び軽減税率8%の税区分マスターを追加
- 勘定科目・勘定科目属性・自動仕訳の初期データを新税区分に変更
- 勘定科目・補助科目・自動仕訳・予約伝票マスターの税区分一括変更
- 伝票日付によって新旧どちらの税区分を設定するかを自動判定
- 「消費税申告書」税率10%及び軽減税率8%集計と新様式での出力に対応
- 伝票と仕訳を紐づけして管理可能(PCA eDOCX)

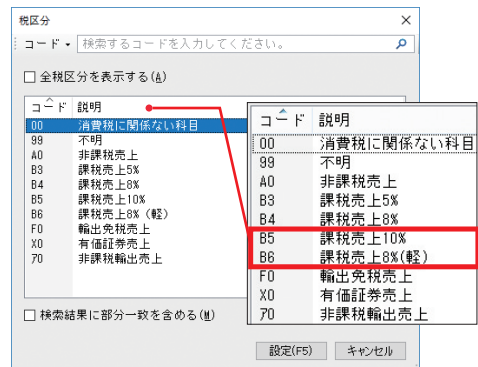

## FinTechで「つながる×ひろがる」

「PCA FinTechサービス」は、SBIビジネス・ソリューションズ株式会社が提供するアカウントアグリゲーションサービスである「MoneyLook®」を利用して、金融機関の口座明細を取得し、PCAソフトとのデータ連携が可能になる無償のサービスです。全国の1,300以上の金融機関に対応し、取得した口座明細からPCAソフトのデータを自動で作成できるようになります。これにより、銀行口座やクレジットカードの取引明細に関する仕訳処理の手間が大幅に削減でき、業務効率化が図れます。

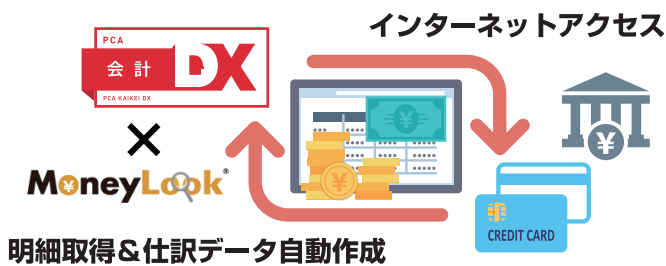

### 明細取得&仕訳データ自動作成

あらかじめ登録した銀行口座やクレジットカード明細を取得します。一度仕訳を登録すれば、次回以降は同様の明細について自動で仕訳を判断します。仕訳の修正も可能です。

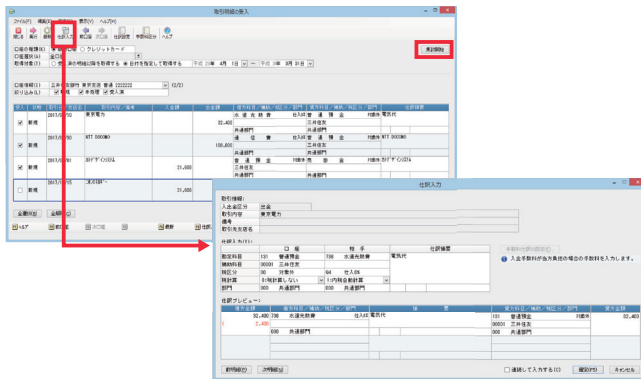

- ※対象のブラウザはInternet Explorerのみとなります。Chrome等のブラウザではご利用いただけません。
- ※「PCA会計DXシリーズ」「経理じまんDX」のPCAサポート&サービスへのご加入が必要です。
- ※金融機関のインターネットバンキングサービスやWeb明細書サービスへの申し込みが別途必要です。
- ※金融機関の認証(ID/パスワード)情報は利用者のPC側で暗号化して管理されており、サーバー側では保持いたしません。

「PCA FinTechサービス」  
ご紹介・お申し込みサイト

<https://pca.jp/fintech/>

## INDEX

### 特長

PCA DXシリーズの特長

### 導入・伝票入力

基本情報  
部門・部門グループ  
振替伝票入力  
予約伝票  
部門配賦機能

### 帳簿出力 予算・分析・決算

日常帳票  
管理帳票  
予算入力  
予算実績管理  
経営分析

摘要集計  
決算書  
消費税申告書  
キャッシュ・フロー

### その他機能

#### 印刷サンプル・メニュー一覧

その他機能  
セキュリティ

印刷サンプル  
専用用紙価格表

### ネットワーク・オプション 連動・ソリューション

さまざまなネットワーク/PCA クラウド  
PCA 製品ラインアップ  
PCA DXシリーズ拡張イメージ  
PCA 製品紹介/PCA 認定ソリューション

### サポート&サービス

PSS 会員制度  
PCA サポートパッケージ  
PCA トータルインストールパッケージ  
PCA ソフトインストールパッケージ

特長

導入・伝票入力

帳簿出力  
予算分析  
決算

その他機能  
印刷サンプル  
メニュー一覧

ネットワーク  
オプション  
連動・ソリューション

サポート  
& サービス

# APIの公開で 「つながる×ひろがる」

- 「PCAクラウド(DXシリーズ)」の「API」をWeb-API化
- 様々なクラウドサービスとのシームレスな連携を実現
- パートナー様独自の新たなサービスや、アプリ開発の部品として活用可能
- システム拡張の新たな選択肢 – Cloud to Cloud

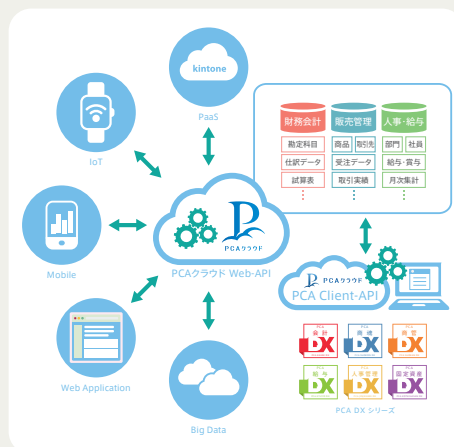

## 重点機能強化点

### 分析帳票の充実

年次、月次で経営分析の比較をできる帳票を追加しました。「年次経営分析推移表」では年度毎に指定した期間での経営分析を行うことができます。

月度毎だけでなく四半期毎、半期毎の5期比較が可能です。「月次経営分析推移表」では月度毎、四半期毎、半期毎の経営分析を比較します。

「予算分析表」は予算と実績の比較と期末の予測を出力できます。前年度比較も可能です。

年次経営分析推移表

月次経営分析推移表

予算分析表

### 前年比較月次推移表

前年と比較できる月次推移表を追加しました。

当年実績、前年実績と差額を一目で確認でき、月次の比率は「構成比」「前年比」から選択できます。

差異の原因を分析することで当期の状況を判断し迅速に対応することができます。

前年比月次推移表

前年比部門別月次推移表

前年比補助科目残高月次推移表

### その他機能変更点

- ・伝票の付加情報として拡張項目を入力できるようになりました。
- ・集計金額を「累計・発生」から選択できる帳票で、BS科目は累計でPL科目は発生で集計できるようになりました。
- ・よく使う自動仕訳をお気に入りとして登録して、参照ウィンドウで優先的に表示できるようになりました。
- ・「摘要計算書」「摘要一覧表」で部門指定が可能になりました。
- ・合計残高試算表で補助科目別の金額を展開して出力できるようになりました。
- ・一括承認時に日付範囲指定だけでなく、細かく絞り込むことができるようになりました。
- ・税区分を指定して仕訳を集計後、選択した明細に設定されている税区分を一括で変更できるようになりました。

## 導入

### 導入時の設定はここから

会社名・住所・会計期間・決算期数・消費税情報など導入に際して必要な基本情報を登録します。前年度領域を指定することができます。

#### ■ 基本情報の登録

### お客様独自の科目体系をカンタン設定

試算表・決算書の勘定科目名・科目コード・期首残高を登録します。あらかじめ登録されている科目だけでなく、お客様独自の科目もカンタンに設定できます。科目コードは英数10桁まで登録可能ですので、より豊富で柔軟な運用が可能です。また、勘定科目の内訳として補助科目名・補助科目コード・残高を登録します。

#### ■ 勘定科目の登録

#### ■ 期首残高の登録

勘定科目	期首残高
000 共通科目	0
010 現金	5,520,000
020 預金	8,460,000
030 債権	4,380,000
040 貸倒	0
050 固定資産	0
060 負債	4,000,000
070 負債	2,000,000
080 純資産	37,860,000
090 繰上金	0
100 繰下金	0
合計	51,160,000

### 部門管理でさらに充実した内部管理資料作成

会社の組織に即した階層管理を行うことができます。部・課・グループごとの元帳や試算表の作成が可能になり、きめの細かい管理業務を実現します。また、複数の事業所でプロジェクトをグループ化したり、地域ごとのグループを登録し、集計するなど、業務内容に応じたグループを登録し、それぞれ個別にデータを集計することができます。

#### ■ 部門の登録

コード	部門名
000	共通部門
100	営業1課
110	営業2課
120	法人営業部
130	開発1部
140	開発2部
150	総務部
160	人事部
170	経理部
180	施工工場
190	製造工場

#### ■ 期首残高の登録

勘定科目	科目	補助	部門	勘定科目	期首残高
010	現金		100	現金	0
011	現金		110	現金	0
012	現金		120	現金	0
013	現金		130	現金	250,000
014	現金		140	現金	0
015	現金		150	現金	0
016	現金		160	現金	0
017	現金		170	現金	0
018	現金		180	現金	0
019	現金		190	現金	0
020	現金		200	現金	0
030	現金		300	現金	0
040	現金		400	現金	0
050	現金		500	現金	0
060	現金		600	現金	0
070	現金		700	現金	0
080	現金		800	現金	0
090	現金		900	現金	0
100	現金		1000	現金	0
合計					0

#### ■ 部門グループの登録 システムB

#### ■ 部門グループ構成例

あらかじめ部門グループを設定しておくことにより、お客様の必要なデータをすぐに変換することができます。

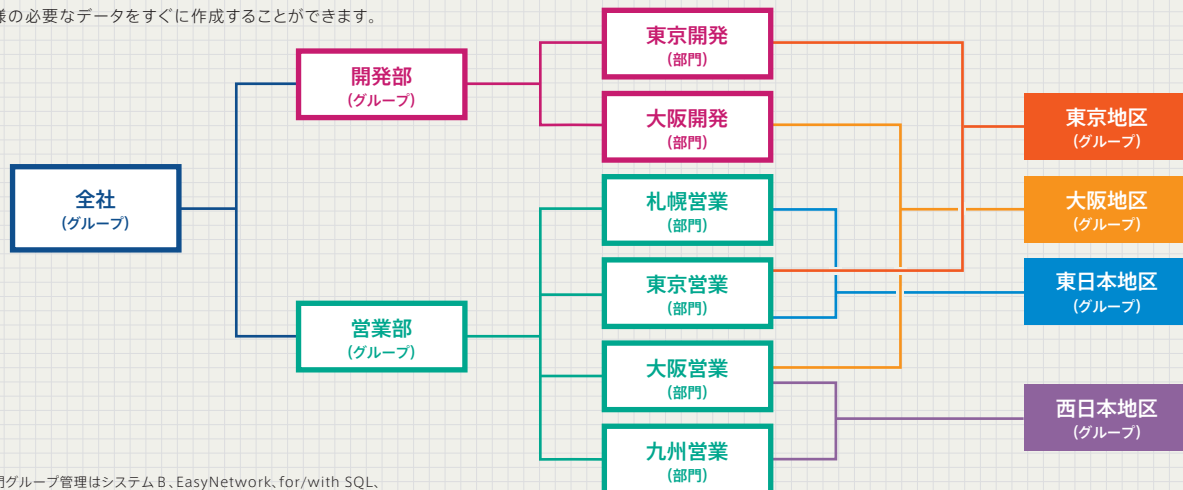

※部門グループ管理はシステムB、EasyNetwork、for/with SQL、クラウドに含まれる機能です。

## 振替伝票入力

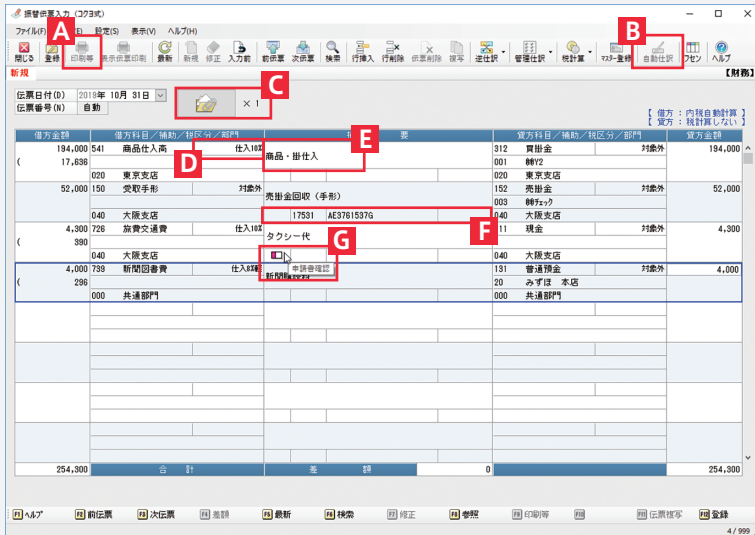

### 消費税改正対応

・10%に変更になる2019年10月1日を基準として、自動で税率を判定します。  
 ・軽減税率が適用された場合、明細ごとに税率を変更することも可能です。

勘定科目名・補助科目名だけでなく、部門名、税区分の名称も表示されますので、部門名・税区分が一目でわかり、入力もラクラクです(部門管理しない場合には、3行目は表示されません)。1伝票に最大999行まで登録可能です。

### A | 伝票印刷

伝票入力終了後にそのまま伝票を印刷することができます。

### B | 頻繁にある取引はあらかじめパターンを登録 自動仕訳

表示される取引内容を選択するだけで、仕訳の入力が可能です。取引内容はあらかじめ一般的なものが登録されており、追加、削除はカンタンに行えますので、お客様の取引にあった内容に変更して登録できます。



**新機能** よく使用する自動仕訳を「お気に入り」に設定し、優先的に表示できるようになりました。

### C | "eCLIP"で「PCA eDOCX」と連動

『PCA eDOCX』で管理されている文書の関連づけが可能です。伝票に請求書や領収書などの書類をクリップする感覚で気軽にお使いいただけます。仕訳データ入力後、実際の伝票とつき合わせて確認する場合などに、検索・確認作業がスムーズになります。また、アップロードも可能です。

### D | 税計算に柔軟に対応

ボタン1つで借方・貸方それぞれに内税/外税/税計算しないの選択が可能です。仕訳入力時に変更も可能です。非課税、不課税、課税取引など税区分を都度修正することができます。

### E | 摘要

摘要欄には全角128文字までの摘要文入力が可能です。よく使われる摘要文をあらかじめ登録しておけば、あとは呼び出すだけ。もちろん、キーボードでの入力も可能です。

### F | 新機能 拡張項目

伝票の付加情報として、拡張項目を入力できるようになりました。

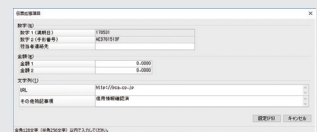

### G | メモ機能付きのフセン

内容が不明な点や確認が必要な仕訳データにはメモ機能付き「フセン」が添付できます。実際の帳簿にフセンを貼る感覚で、何度でも付け替えが可能です。12種類のフセンには自由に名称が付けられ、フセンの検索も可能です。また、帳票出力処理では、フセンの種類やメモ機能の内容で表示を絞り込むことができますので、活用の幅が広がり、作業効率がアップします。

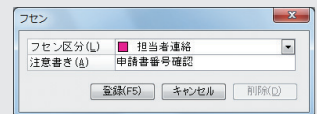

### 逆仕訳

ボタン一つで逆仕訳を自動作成。仕訳の区分を月初仕訳/月次仕訳/決算仕訳1~3から選択できます。摘要欄には元の仕訳の摘要文が転記されますので、自殺の確認が簡単にできます。

## 多彩な入力方法

「帳簿入力」として、現金出納帳入力・預金通帳入力・売掛帳入力・買掛帳入力・売上帳入力・仕入帳入力・経費帳入力・手形入力を搭載。それぞれの帳簿イメージで入力できるので、仕訳に不慣れな方でも安心して入力ができます。日付順でなくても入力でき、自動で日付・仕訳区分順、伝票番号順に並び替えます。一つの帳簿に入力するだけで、関連する帳簿に自動転記されるので、効率よく処理することができます。また、「高速入力」は、単一仕訳の連続入力によりスピーディなデータ入力を実現。借方・貸方科目を固定して入力が可能。自動仕訳を使用する場合も参照ウィンドウには単一仕訳の自動仕訳のみが表示されるので、より速く入力が可能です。\*高速入力はシステムB、Easy Network、for/with SQL、クラウドに含まれる機能です。

### ■ 帳簿入力

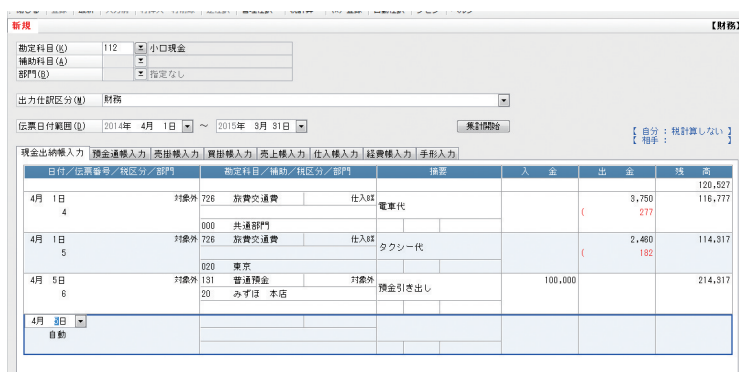

## 予約伝票で入力忘れ防止

家賃の支払など、定期的な同じ伝票を作成する場合やあらかじめ発生わかっている伝票について、予約登録することができます。仕訳と同時にいつ・誰に・何回通知するかを設定することで入力漏れを防ぐことができます。

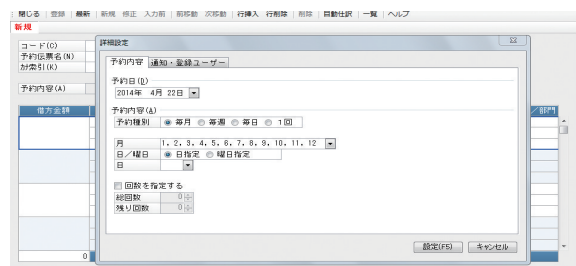

## 詳細な仕訳検索がカンタン

より詳細な検索条件での検索が可能になりました。入力日付や勘定科目、部門などからだけでなく、入力担当者、承認担当者、入力モジュール(データ連携オプション・手形管理オプション)、入力処理(振替伝票入力、現金出納帳入力など)からの絞り込みも可能です。

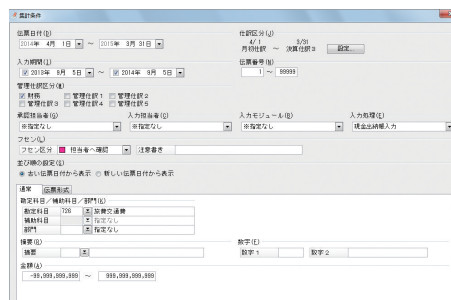

## 部門配賦機能

共通部門や特定の部門で一括計上した損益計算書科目・製造原価科目の取引金額を任意の割合で各部門に配賦できます。配賦方法は、事前に設定した配賦パターンを使用する方法と「配賦入力」メニューで都度任意の配賦率・配賦額を入力する方法があります。管理仕訳区分を使用することで帳票出力時に配賦仕訳を“含む”“含まない”の結果が確認できます。

### ■ 配賦パターンの登録



### ■ 配賦入力



## 帳簿出力

### 仕訳伝票発行・チェックリスト

承認欄は1から4まで設定可能です。承認欄は階層化されており、「基本情報の登録」でそれぞれの承認階層と承認権レベルを関連付けることができます。紙の伝票に印を押すのと同様に、例えば、担当者→係長→課長→部長と承認していくことができます。また、特定の承認階層で承認済みの伝票のみを絞り込むことも可能ですので、上長は「承認階層2で承認済み」や「承認階層3で承認済み」の伝票のみ絞り込んで出力することで、らくらく承認業務を行うことができます。

**新機能** | オプション製品・他のDXシリーズ・API連携している外部システムから受け入れた伝票だけを絞り込んで一括承認できます。

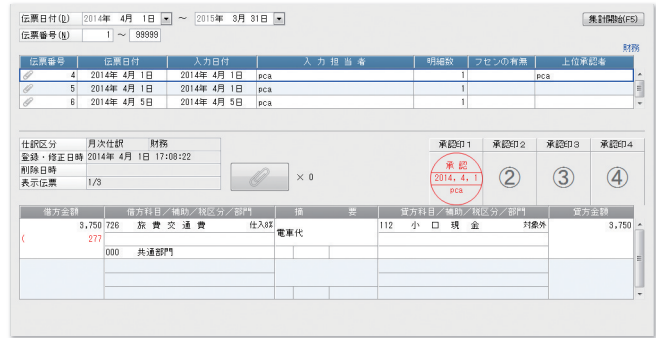

### ズームイン機能

データ参照・検索に便利な「ズームイン機能」、さらに便利な「ズーム先の選択機能」を搭載しました。

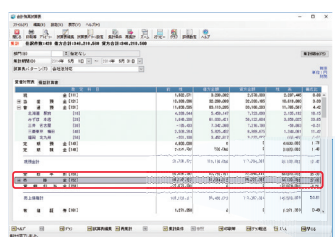

#### 合計残高試算表

参照したい勘定科目の元帳や補助科目一覧表を即座に表示して、データの確認・修正・追加・削除が行える「ズームイン機能」を装備。次から次へと画面を変更することができ、詳細なデータ参照をスピーディに行うことができます。

**新機能** | 補助科目の内訳を展開して表示できます。

**ズーム先の選択**  
 選択できる項目が複数ある場合にはズーム先のリストが表示されますので、ズームしたい帳票を選択できます。合計残高試算表画面から目的の勘定科目を指定し、さらにズーム先として「総勘定元帳」「補助科目残高一覧表(補助科目が設定されている勘定科目を指定した場合)」のどちらかを選択することが可能です。

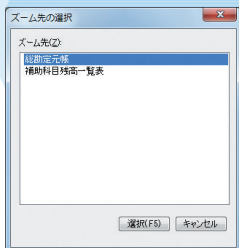

#### 補助科目残高一覧表

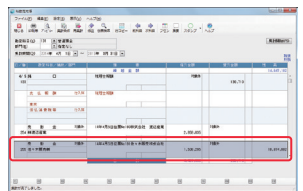
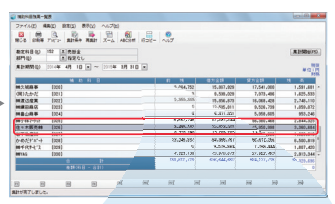

#### 総勘定元帳

#### 補助元帳

諸口の内訳を表示できます。

**仕訳検索・修正**  
 元帳から確認したいデータを選択してズームインすると、該当する仕訳行を先頭に修正画面にズームします。ここで修正・追加・削除したデータはすべての帳票に反映されます。

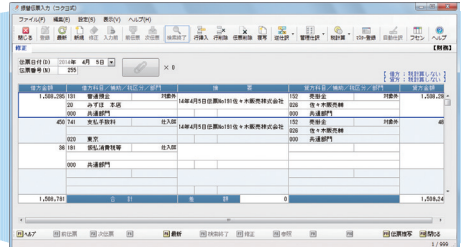



### 現預金管理表

指定した期間の現金・預金の仕訳データを勘定科目・補助科目ごとに集計。前残・入金合計・出金合計・残高・構成比を表示します。

### 手形期日管理帳票/電子記録債権期日管理帳票

各種手形を満期別に集計し、明細を表示します。前年度領域のデータから今年度の満期日のデータも表示されます。また、電子記録債権も「電子記録債権期日管理帳票」で同様に確認することができます。

### スタンプ別明細書 システムB

仕訳帳や元帳などの画面で付けたスタンプ別の明細書です。月次の締め後に発生した前月分の入出金などに付けた消込の確認ができます。また未消込データの集計が可能です。

### スタンプ別集計表 システムB

仕訳帳や元帳などの画面で付けたスタンプ別の科目集計表です。売上金と売掛入金、未払金の計上と実際の支払などとの突き合わせに先立って金額の確認をすることができます。またスタンプ別明細書と同様に未消込でデータの集計も可能です。

### 部門別一覧表 システムB

合計残高試算表形式で部門別の一覧表を表示します。横軸に表示される部門・部門グループを自由に選択できます。パターン登録が可能ですので、営業部別一覧や地区別一覧など頻繁に集計するパターンを登録することで作業内容の効率がUPします。

### 資金繰実績推移表 システムB

資金の収支を出力します。勘定科目と資金繰計算科目の関連付けを簡単に行うことができますので、独自の勘定科目で運用している場合でも安心です。今まで把握しきれなかった資金の動きを正確に把握することができます。

特長

導入・伝票入力

帳簿出力  
予算分析  
決算

その他機能  
印刷サンプルメニュー一覧

ネットワーク・オプション  
連動・ソリユーション

サポート＆サービス

### Excel出力・PDFファイル作成もラクラク

紙に印刷するのと同様の手順でExcelデータ出力・PDFファイル作成が可能です。Excel出力の際、部門・科目指定をした場合は、部門別科目別に別ファイルとして出力されます。\*また、PDFの場合には、部門・科目指定をすると部門・科目の区切りにしおりが自動で作成されます。

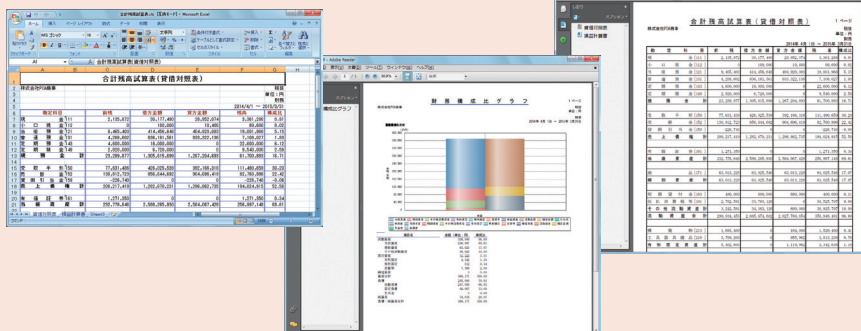

## ■ 予算・分析

### 予算入力 システムB

30通り登録ができ、部門別、あるいは全社一括で千円単位の予算登録が可能です。前期実績に対する上昇率での予算設定も可能。また、前期実績に基づく年間予算金額を季節変動と平均額により月配分することが可能です。勘定科目ごとに予算用の摘要を登録し、その摘要ごとに予算を設定することにより、科目の予算の内訳管理が可能になります。

**新機能** | 予算管理方法、予算経理方法、予算データの内容を他の予算区分にコピーできます。

コード	種別	勘定科目	前年実績	上昇率	年度計	配分	4月度	5月度	6月度	7月度
791	運賃		30,571	115%	38,619	平均	9,218	9,218	9,218	
792	広告宣伝費		564	280%	1,485	平均	124	124	124	
サブトータル							22	22	22	
期間広告							22	22	22	
雑誌広告							22	22	22	
合計							0	0	0	
793	交際接待費		1,331	110%	1,468	季節	157	168	65	
794	会議費		305	100%	314	平均	27	27	26	
795	贈答費		0	0%	0	平均	0	0	0	
796	水曜祝日費		2,219	0%	0	平均	0	0	0	
797	新開店費		1,809	0%	0	平均	0	0	0	
798	福利公費		122	0%	0	平均	0	0	0	
799	新聞図書費		108	0%	0	平均	0	0	0	
740	車賃		3,361	0%	0	平均	0	0	0	
741	支払手数料		23	0%	0	平均	0	0	0	
742	雑金		360	0%	0	平均	0	0	0	
743	寄付金		0	0%	0	平均	0	0	0	
744	リース料		2,381	0%	0	平均	0	0	0	
745	外注費		0	0%	0	平均	0	0	0	

### 予算実績比較表 システムB

年次、半期、月次で予算と実績の差異を把握するための資料です。前年比予算実績比較表、部門別予算実績比較表を搭載。いままで、表計算ソフトなどで作成していた資料をすぐに取り出すことができます。前年比予算実績比較表は年間での前年実績及び予算と実績の比較を行います。月度ごと、四半期ごと、半期ごとに集計を行うことができます。予算達成率と前年度の実績比を一つの資料で確認できますので、経営戦略の立案に欠かせない資料となります。部門別予算実績比較表は、各科目の予算に対し部門別の予算と実績の比較を行います。部門ごとで細かい達成率を把握できますので、管理上重要な資料となります。

#### ■ 月次予算実績比較表

項目計算書	勘定科目	予算	実績	差異	達成率	予算	実績	差異	達成率
売上	売上高 [511]	29,167	31,396	2,229	107.64%	29,167	31,396	2,229	107.64%
売上	売上引戻り高 [521]	0	-109	-109	0%	0	-109	-109	0%
純売上	純売上高	29,167	31,505	2,338	108.02%	29,167	31,505	2,338	108.02%
商品仕入	商品仕入高 [541]	19,167	16,977	-2,189	88.58%	19,167	16,977	-2,189	88.58%
仕入	仕入引戻り高 [551]	0	-80	-80	0%	0	-80	-80	0%
売上	売上原価計	19,167	17,056	-2,098	89.05%	19,167	17,056	-2,098	89.05%
売上	売上総利益	10,000	14,447	4,447	144.38%	10,000	14,447	4,447	144.38%
役員報酬	役員報酬 [711]	1,720	1,720	0	100%	1,720	1,720	0	100%
給与	給与手当 [712]	1,617	2,147	290	112.01%	1,617	2,147	290	112.01%
賞与	賞与 [713]	4,260	0	-4,260	0%	4,260	0	-4,260	0%
雑	雑 [721]	375	396	21	105.72%	375	396	21	105.72%
法定福利費	法定福利費 [722]	0	357	357	0%	0	357	357	0%
福利厚生費	福利厚生費 [724]	0	107	107	0%	0	107	107	0%
雑費	雑費交通費 [726]	0	284	284	0%	0	284	284	0%

#### ■ 前年度比予算実績比較表

項目計算書	勘定科目	4月度		5月度		6月度	
		予算	実績	前年実績	前年実績	前年実績	前年実績
売上	売上高 [511]	36,126	42,120	31,396	36,126	30,267	36,126
	売上引戻り高 [521]	5,994	10,723	-368	5,482	3,789	5,482
	純売上高	116,59	134,16	98,99	118,15	110,32	110,32
商品仕入	商品仕入高 [541]	22,404	23,400	16,977	22,404	21,000	22,404
	仕入引戻り高 [551]	104,45	9,422	-1,404	3,088	198	3,088
	売上原価計	104,45	17,088	22,404	21,000	19,023	22,404
売上	売上総利益	896	6,331	-1,404	2,970	198	2,970
売上	売上総利益	104,45	133,63	98,99	117,54	110,32	110,32

#### ■ 部門別予算実績比較表

項目計算書	勘定科目	予算	実績	差異	達成率	予算	実績	差異	達成率
売上	売上高 [511]	50,500	60,505	10,005	108.74%	50,000	61,006	11,006	108.71%
売上	売上引戻り高 [521]	0	-6,500	-6,500	0%	0	-6,500	-6,500	0%
純売上	純売上高	50,500	54,005	3,505	105.02%	50,000	54,506	4,506	105.02%
商品仕入	商品仕入高 [541]	30,000	31,386	1,386	104.65%	30,000	30,267	-267	100.89%
仕入	仕入引戻り高 [551]	0	-108	-108	0%	0	-108	-108	0%
売上	売上原価計	30,000	31,494	1,494	108.15%	30,000	30,375	-375	101.25%
売上	売上総利益	20,500	22,511	2,011	107.85%	20,000	24,131	4,131	107.85%
役員報酬	役員報酬 [711]	1,720	1,720	0	100%	1,720	1,720	0	100%
給与	給与手当 [712]	1,617	2,147	290	112.01%	1,617	2,147	290	112.01%
賞与	賞与 [713]	4,260	0	-4,260	0%	4,260	0	-4,260	0%
雑	雑 [721]	375	396	21	105.72%	375	396	21	105.72%
法定福利費	法定福利費 [722]	0	357	357	0%	0	357	357	0%
福利厚生費	福利厚生費 [724]	0	107	107	0%	0	107	107	0%
雑費	雑費交通費 [726]	0	284	284	0%	0	284	284	0%

## ■ 管理会計仕訳入力

社内利用を目的とした管理会計仕訳の入力が可能です。会計に関する諸法令や帳簿組織にとらわれずに会社経営にとって有効な管理資料を作成できます。5区分の管理仕訳区分の名称を自由に変更できますので、よりわかりやすい管理が可能です。内部資料として利用できる帳票で管理区分を絞り込んで出力できますので、部門間の利益付け替えや費用の配賦を管理仕訳として入力し、社内資料を作成することができます。

## 損益分岐点計算書 システムB

損益分岐点計算書がさらに進化し、使いやすくなりました。比較対象として、前年金額、当年金額、予算1~30、シミュレーションから選択できますので、例えば来年度予算を作成する時には、当年金額と予算1の比較を行ったり、新製品の価格決定の資料として、前年金額とシミュレーション金額を比較したりと経営の意思決定の場面でさまざまに活用できます。損益分岐点図表には、必要な情報がすべて盛り込まれて出力されますので、現状と目標の差異が一目でわかり管理会計に詳しくない方でも資料を有効活用していただけます。

損益分岐点計算書 (損益分岐点図表)

勘定科目	シミュレーション金額	前年	当年	増減	増減率
売上高	400,000,000	350,000,000	380,000,000	-50,000,000	-14.29%
変動費	250,000,000	230,000,000	250,000,000	-20,000,000	-8.70%
固定費	150,000,000	120,000,000	130,000,000	-10,000,000	-8.33%
営業利益	50,000,000	50,000,000	50,000,000	0	0.00%
営業外収益	0	0	0	0	0.00%
営業外費用	0	0	0	0	0.00%
経常利益	50,000,000	50,000,000	50,000,000	0	0.00%
経常費用	34,740,000	31,180,000	31,180,000	-3,560,000	-11.42%
経常利益	15,260,000	18,820,000	18,820,000	-3,560,000	-19.45%

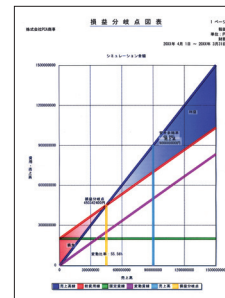
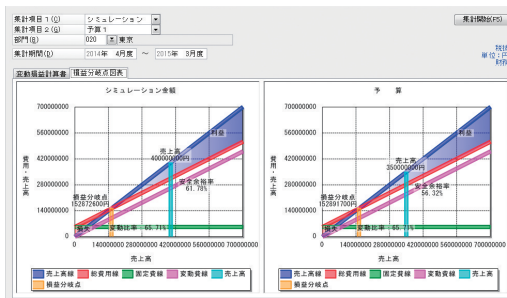

## 月次推移表 システムB

「貸借対照表」「損益計算書」「当期製造原価」形式で月ごとの推移を表示・印刷します。四半期ごとの集計も可能です。推移を見たい科目を選択して、グラフもボタン一つで作成可能。変化を視覚的に捉えることができます。

**新機能** | 1度の集計で、BS科目を累計、PS科目を発生で集計できるようになりました。

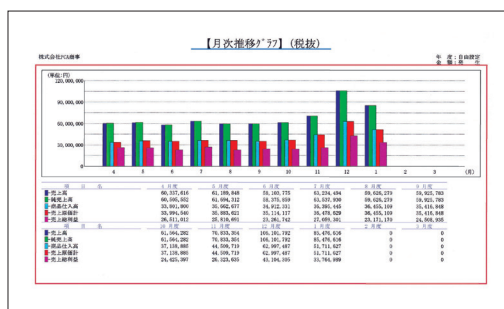

損益分岐点計算書 (損益分岐点図表)

勘定科目	2014年4月度	2014年5月度	2014年6月度	2014年7月度
売上高	40,000,000	40,000,000	40,000,000	40,000,000
変動費	25,000,000	25,000,000	25,000,000	25,000,000
固定費	15,000,000	15,000,000	15,000,000	15,000,000
営業利益	0	0	0	0

## 摘要集計

入力された摘要をキーに科目別・補助科目別に明細書が作成できます。例えば、入力時にプロジェクト名や担当者名を入力しておけば、プロジェクト・担当者ごとに明細書の作成ができます。また、摘要計算書・摘要一覧表の作成も可能です。摘要一覧表では、摘要のパターンが登録可能です。

**新機能** | 摘要計算書、摘要一覧表で部門の指定が可能になりました。

### 科目別摘要別明細書

科目別摘要別明細書

摘要	科目	金額	比率
プロジェクトA	売上高	10,000,000	25.00%
プロジェクトA	変動費	6,000,000	15.00%
プロジェクトA	固定費	4,000,000	10.00%
プロジェクトB	売上高	15,000,000	37.50%
プロジェクトB	変動費	9,000,000	22.50%
プロジェクトB	固定費	6,000,000	15.00%

### 摘要計算書

摘要計算書

摘要	科目	金額	比率
プロジェクトA	売上高	10,000,000	25.00%
プロジェクトA	変動費	6,000,000	15.00%
プロジェクトA	固定費	4,000,000	10.00%
プロジェクトB	売上高	15,000,000	37.50%
プロジェクトB	変動費	9,000,000	22.50%
プロジェクトB	固定費	6,000,000	15.00%

### 摘要一覧表

摘要一覧表

摘要	科目	金額	比率
プロジェクトA	売上高	10,000,000	25.00%
プロジェクトA	変動費	6,000,000	15.00%
プロジェクトA	固定費	4,000,000	10.00%
プロジェクトB	売上高	15,000,000	37.50%
プロジェクトB	変動費	9,000,000	22.50%
プロジェクトB	固定費	6,000,000	15.00%

## ■ 予算・分析

### 比較財務諸表 システムB

当年、前年、前々年、3年前、4年前の5期を対比した財務諸表を出力します。月ごとの発生金額または累計金額で集計でき、構成比と増減比をそれぞれ表示することができます。

勘定科目	前々年(第12期) (A)	前年(第13期) (B)	差額 (B-A)	増減比 (B/A)	前年(第13期) (B)
現金 [111]	2,195,872	2,001,872	0.85	-134,000	-8.27
小口現金 [112]	65,000	70,000	0.92	5,000	7.69
当座預金 [121]	4,465,403	9,827,055	3.19	381,832	3.82
定期預金 [131]	4,269,592	4,385,602	1.42	97,000	2.27
普通預金 [143]	4,800,000	4,896,000	1.59	296,000	5.57
定期積金 [146]	2,800,000	3,008,000	0.98	188,000	6.87
現預金計	23,954,877	24,128,509	7.84	773,632	3.21
受取手形 [150]	77,851,436	81,054,000	26.34	3,422,564	4.41
掛金 [152]	130,812,723	145,812,385	47.38	14,999,642	11.47
貸倒引当金 [159]	-22,674,000	-22,674,000	-7.37	0	0.00
売上債権計	185,770,159	204,192,385	86.36	18,422,208	9.92

### 勘定分析表 システムB

任意の期間の仕訳データを特定の勘定科目の相手科目ごとに集計します。貸借の発生金額と差異を表示するため科目の動きが把握できます。

借方金額(借引)	貸方金額(貸出)	勘定科目	借方金額(借引)	貸方金額(貸出)
0	765,888	現金 [111]	2,000,000	1,234,000
0	0	小口現金 [112]	100,000	100,000
115,500,000	140,500,000	当座預金 [121]	25,000,000	0
0	190,000,000	普通預金 [131]	100,000,000	310,000
0	0	定期預金 [143]	7,350,000	7,350,000
0	0	普通預金 [146]	84,000	84,000
472,339,255	472,630,255	現金 [150]	200,000	0
80,000	800,000	定期預金 [153]	600,000	0
12,000,000	12,000,000	受取手形 [159]	0	0
0	0	掛金 [152]	314,770,241	314,770,241
0	11,265,369	普通預金 [159]	69,519,146	71,838,495
0	0	貸倒引当金 [159]	28,218,885	28,218,885
0	0	貸倒引当金 [159]	9,812,419	9,812,419
0	0	役員報酬 [171]	55,254,316	55,254,316
0	0	役員報酬 [171]	8,670,144	8,670,144
0	0	固定資産 [173]	1,587,482	1,587,482
0	0	固定資産 [173]	1,479,179	1,479,179
589,813,255	696,161,261	貸倒引当金 [159]	833,322,130	589,813,255

### 経営分析表 システムB

目標値(標準比率)を入力し「収益性・活動性」「安全性」「生産性」「成長性」の4点から実績と対比し出力します。経営分析計算項目に含める科目・項目を選択できます。また、目標値を設定し、目標指数・前年指数との比較を簡単に行うことができます。

分析項目	単位	当期比率	標準比率	目標指数
経営本利益率	%	6.44	6.50	99.10
経営本利益率	%	6.89	6.80	101.47
経営本利益率	%	5.98	6.00	99.72
経営本利益率	%	5.98	6.00	99.72
売上高利益率	%	39.57	40.00	98.95
売上高利益率	%	2.81	3.00	93.70
売上高利益率	%	3.12	3.00	104.07
売上高利益率	%	2.70	2.50	108.30
売上高利益率	%	2.70	2.50	108.30
売上高利益率	%	69.42	65.00	106.80
売上高利益率	%	38.66	35.00	110.47
営業外損益率	%	-0.20	0.00	0.00

コード	項目名	項目名
+	106	流動資産合計
-	338	取引手形
-	339	売掛手形
-	341	固定負債
-	342	固定負債
-	343	固定負債
-	344	固定負債
-	345	固定負債
-	346	固定負債
-	347	固定負債
-	348	固定負債
-	349	固定負債
-	350	固定負債

分析項目	目標指数
経営本利益率	99.10 %
経営本利益率	101.47 %
経営本利益率	99.72 %
経営本利益率	99.72 %
売上高利益率	98.95 %
売上高利益率	93.70 %
売上高利益率	104.07 %
売上高利益率	108.30 %
売上高利益率	108.30 %
売上高利益率	106.80 %
売上高利益率	110.47 %
営業外損益率	0.00 %

### 補助科目ABC分析 システムB

補助科目の金額を集計し、ABCでランク付けします。残高金額、貸方金額、借方金額での集計が可能です。また、累計金額と累計構成比の確認もできます。

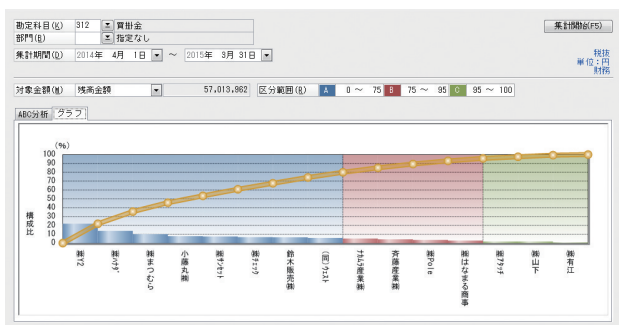

### 取引先別総合収支明細書 システムB

補助科目ごとに勘定科目を集計します。取引先との取引状況を的確に把握する資料となります。

補助科目	勘定科目	前残	借方金額	貸方金額	後残
売掛金 [152]		4,015,321	17,760,097	18,958,587	1,916,821
合計		4,015,321	17,760,097	18,958,587	1,916,821

# 決算

## 決算書

報告式・勘定式・比較式のそれぞれの決算書で編集が可能ですので、自社に適した決算書が作成できます。タイトルの変更も可能です。決算書の表示画面からダイレクトに表示科目名称や集約条件の変更ができ、設定内容をすぐに確認できます。四半期集計に関する会計基準に対応。集計する日付の範囲は決算期間内で自由に指定できますので、四半期決算・月次決算での決算書出力も可能です。Word出力が可能ですので、お客様の自由な決算書レイアウトを作成することが可能です。勘定式では、さらにHTMLファイルを作成できます。貸借対照表、損益計算書、製造原価報告書、株主資本変動計算書をそれぞれ別ファイルとして作成しますので、インターネットでの決算書の公開がスムーズかつスピーディに行えます。

### 決算書(報告式)

### タイトル設定

### 集約設定

### 決算書(勘定式) システムB

### 決算書(比較式) システムB

## 決算

### 消費税申告書

本則課税、簡易課税(事業区分が設定可能)に対応して申告書をカンタン出力。仕入控除税額に関する明細書(法人用)も出力可能です。

#### ■ 消費税申告書

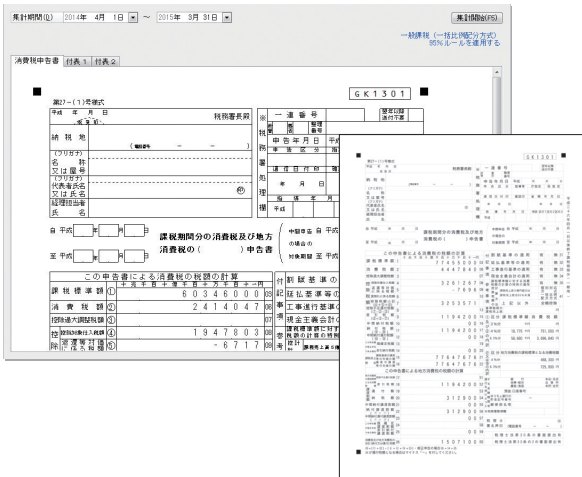

### 科目別税区分集計表

科目別に税率毎の集計が可能な帳票です。税率を間違えて入力した場合に、対象の取引の早期発見に役立ちます。

ズームイン機能も搭載しているので、対象の取引の詳細を入力画面に戻って確認することが可能です。

#### ■ 科目別税区分別集計表

動定科目/税区分	税込金額	税上消費税額	税抜金額
高 [S11]	2,345,000	200,638	2,144,362
課税売上税 [S4]	150,000	11,758	140,297
課税売上10% [S5]	1,600,000	145,454	1,454,546
課税売上8% [S6]	587,000	48,481	543,519

## 電子申告

e-Tax形式へのデータ変換、電子署名の付与、申告データの送信、申告データ等の受付結果等の確認まで、e-Taxソフトを使用せずに実施することができます。また、「消費税申告書・付表」を呼び出し、申告データの作成を行うことも可能です。

#### 《直接送信のメリット》

- ボタン1つで提出できるため提出期限日ぎりぎりまで作成時間を費やせず。
- 対応ソフトの外部にファイルを作成することがないため、出力後のファイル管理が不要です。
- 書類・データの持ち運びが不要ですので、提出までの紛失・盗難の心配がありません。
- e-Taxソフトをダウンロードする必要もないので手間が省けます。

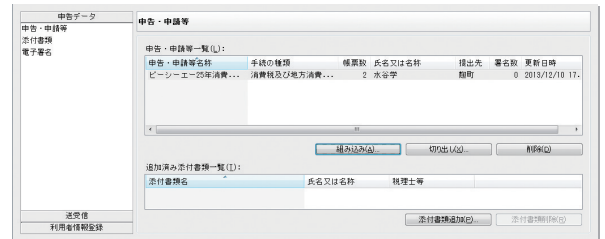

### 『PCA法人税』

### 『PCA所得税』との連動強化

『PCA法人税』『PCA所得税』との連動により、従来の納税申告書の提出に代わり、インターネットを経由した電子申告が可能です。『PCA会計DX』は決算書の出力において、XBRL出力に対応しています(※1)。



※1 システムB ※2 『PCA法人税』システムBのみ。

## キャッシュ・フロー

『PCA会計DX』のキャッシュ・フロー計算書は単純に試算表から計算するのではなく、仕訳の全額を1件1件計算していく「積み上げ方式」を採用しているため、完全なキャッシュ・フロー計算をすることが可能です。科目体系に沿った計算設定機能によりさまざまな企業に幅広く対応できます。また、部門別の集計も可能です。

### ■ キャッシュ・フロー計算書(間接法)

項目	金額
1 営業活動によるキャッシュ・フロー	
現金等価物の売却利益	25,266,178
減価償却費	1,175,860
支払利息引当	1,681,768
売上債権の増減額	47,815,010
繰上償還の増減額	15,200
仕入債権の増減額	91,625,116
未払消費税等の増減額	△ 9,550,718
その他資産負債の増減額	△ 91,682,243
小計	60,526,752
利息の支払額	△ 1,681,768
法人税等の支払額	△ 4,726,678

特長

導入・伝票入力

## その他機能

### ユーザー管理

ユーザーごとにロックする科目、部門を設定できます。参照ができません入力できない科目、部門の設定も可能です。また、仕訳の修正・削除、承認、締切に関しても権限の有無を設定できます。処理レベルを使用すれば、処理ごとに「起動」「実行」「登録」「印刷」などの操作が実行可能かどうかを設定することができます。

処理レベル(L)	レベル
所属部門(D)	000 共通部門

### 操作ログ管理

ユーザーID、処理名、処理内容、コンピューター名を履歴として管理する機能です。パスワードの変更や、期首残高の変更など内部監査上重要となる項目を確認することができます。絞り込みの検索も可能です。また、ファイルに出力して保存することができます。

操作履歴	2011/08/08~				
種別	日時	ユーザーID	処理名	操作種別	操作内容
情報	2011/08/08 20:04:57	PCA	操作履歴の確認	開始	処理を開始
情報	2011/08/08 20:04:59	PCA	権限ユーザー...	終了	処理を終了
情報	2011/08/08 20:01:50	PCA	権限ユーザー...	作成	権限ユーザー [suzuki...
情報	2011/08/08 20:01:52	PCA	権限ユーザー...	開始	処理を開始
情報	2011/08/08 20:01:51	PCA	システムユー...	終了	処理を終了
情報	2011/08/08 20:00:54	PCA	システムユー...	開始	処理を開始
情報	2011/08/08 20:00:57	PCA	権限ユーザー...	開始	処理を開始
情報	2011/08/08 20:00:52	PCA	権限ユーザー...	終了	処理を終了
情報	2011/08/08 20:00:50	PCA	繰越残高検証...	開始	処理を開始
情報	2011/08/08 19:58:30	PCA	期更新処理	作成	[PI0101C0014000000]権限...

帳簿出力  
予算分析・決算

その他機能  
印刷サンプルメニュー一覧

ネットワーキングオプション  
連動・ソリューション

サポート&サービス

### 監査

#### ■ 消費税額変更リスト

自動計算された消費税額が手動で変更された伝票と消費税額が手入力された伝票を検索して確認することができます。また、自動計算された消費税額と手動で変更された消費税額との差額範囲を指定して検索することができます。

#### ■ 伝票番号チェックリスト

各月で使用されている番号とその内で重複している番号、欠番をチェックし表示します。月別自動付番、部門別自動付番、手入力の場合に使用できます。また、「基本情報の登録」で重複伝票番号を「許可しない」に設定しておくことで、番号の重複を防ぐことができます。

#### ■ 繰越残高検証処理

前年の期末残高と当年の期首残高が一致しているかを調査します。また、当年操作履歴から、期末繰越後に「勘定科目の期首残高」「部門別の期首残高」「補助科目の期首残高」に変更があったかどうかを調査します。

### 銀行振込処理

会計データからカンタンな操作で銀行振込依頼書や振込データが作成でき、代金支払事務の煩わしさを解消します。買掛金や未払金の代金支払用に締日、支払日ごとの集計をし、『PCA電子通帳V.2』用の振込データが作成できます。振込データ作成後に支払仕訳を自動で作成することができます。

会社名	支店	振込額	口座番号	振込方法
0001-0011 あずむ	本店	普通	0021354	元金手振付
0005-0200 三菱東京UFJ	日本橋	普通	8651100	電信
株式会社 P&A		普通	17,139,432	735
0005-0440 三菱東京UFJ	梅田	普通	8921332	電信
株式会社 アタッチ		普通	12,745,372	735
0005-0440 三菱東京UFJ	梅田	普通	2315446	電信
小樽丸株式会社		普通	51,782,732	735
0005-0440 三菱東京UFJ	梅田	普通	1874145	電信
株式会社 ハタダ		普通	48,239,484	735
		計	479,416,893	8,611

## その他機能

### 汎用データの受入・作成

前準備で登録したマスターや仕訳など汎用データ(テキストデータ)を作成することができます。『PCA会計』同士で作成・受入を実行したり、他システムで受け入れたりすることができます。また、指定した形式と合致する汎用データを受け入れることができます。受入可能なデータは、仕訳、前準備の各マスター、予算です。汎用データの各項目を『PCA会計DX』のどの項目に割り当てるか受入時に指定することができますので、項目の有無(一部必須項目あり)や順番について多様なデータの受入が可能です。

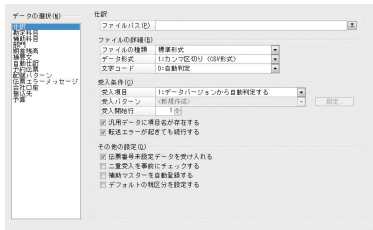

### 達人シリーズ連動データの作成

株式会社NTTデータの『達人シリーズ』(法人税、内訳概況書、消費税)で受け入れることのできる汎用データを作成することができます。作成する前に勘定科目の関連付け設定が必要です。

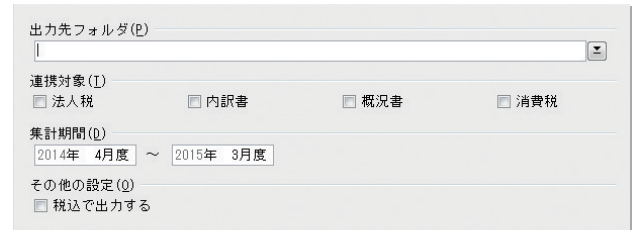

## 印刷サンプル

振替伝票 <専用紙 PA1225F>

元帳 <専用紙 PA1205F>

現金出納帳

### 専用紙価格表 (税抜)

品名	品番	入数	価格
振替伝票 A	A 4単票紙 PA1221F	1,000枚	¥14,850
振替伝票 E	A 4単票紙 PA1225F	1,000枚	¥14,850
元帳 A	A 4単票紙 PA1201F	1,000枚	¥11,550
元帳 E	A 4単票紙 PA1205F	1,000枚	¥11,550
総合振込依頼書	A 4単票紙 PA1121F	200セット(3枚/1セット)	¥7,700
元帳 C	連続紙 PA204F	500セット	¥4,950
総合振込依頼書	連続紙 PA121F	200セット	¥6,820

※ 単票紙の専用紙印刷にはレーザープリンター、連続紙の専用紙印刷にはドットプリンターが必要です。



# メニュー一覧

<b>ファイル</b>	預金通帳入力	前年比部門別月次推移表	合算データの受入
データ領域の選択	帳簿入力	前年比補助科目残高月次推移表	銀行振込
データ領域の作成	高速入力	比較財務諸表	銀行振込依頼書
データ領域のバックアップ	取引合計入力	部門別比較財務諸表	入出金データの受入 (EB連携)
データ領域の一括バックアップ	配賦入力	経営分析表	銀行口座・クレジットカードの連携設定
データ領域の削除	仕訳検索修正	年次経営分析推移表	取引明細の受入
データの保守	税区分の一括変更	月次経営分析推移表	<b>分散</b>
期末更新処理	<b>日常帳票</b>	勘定分析表	本社・支社情報の登録
プリンターの一括設定	仕訳伝票発行・チェックリスト	取引先別総合収支明細書	分散データの作成
出力条件のコピー	仕訳帳	損益分岐点計算書	分散データの受入
汎用データ形式の設定	日計表	補助科目ABC分析	導入時確定処理
データ件数表示	総勘定元帳	<b>決算処理</b>	<b>随時</b>
データ領域のリカバリ	現金出納帳	決算整理仕訳入力 (コクヨ式)	リマインダー
データ領域の一括リカバリ	預金出納帳	決算整理仕訳入力 (連想摘要)	汎用データの作成
データコンバート	補助元帳	決算書 (報告式)	汎用データの受入
<b>前準備</b>	合計元帳	決算書 (勘定式)	PCA eDOC連動設定
会社基本情報の登録	補助科目残高一覧表	決算書 (比較式)	FR形式XBRL出力
勘定科目の登録	部門別残高一覧表	キャッシュ・フロー	給与仕訳の作成
補助科目の登録	合計残高試算表	—キャッシュ・フロー計算項目の設定	給与データの受入
部門の登録	<b>管理帳票</b>	—キャッシュ・フロー仕訳チェックリスト	法人税連動データの作成
期首残高の登録	現預金管理表	—キャッシュ・フロー明細書	所得税連動データの作成
部門グループの登録	手形期日管理帳票	—キャッシュ・フロー月次推移表	達人シリーズ連動データの作成
摘要文の登録	電子記録債権期日管理帳票	—キャッシュ・フロー計算書	ほのぼのNEXTデータの作成
自動仕訳の登録	スタンプ別明細書	科目内訳書	ほのぼのNEXTデータの受入
予約伝票の登録	スタンプ集計表	消費税申告書・付表	<b>監査</b>
<b>配賦パターン</b>	共通補助一覧表	消費税明細書	消費税額変更リスト
—実績計算項目の登録	部門別一覧表	消費税集計表	伝票番号チェックリスト
—部門配賦基準の登録	資金繰	科目別税区分別集計表	繰越残高検証処理
—配賦パターンの登録	—資金繰計算項目の設定	電子申告	<b>セキュリティ</b>
伝票エラーメッセージの登録	—資金繰実績推移表	<b>予算・実績</b>	システムユーザーの登録
金融機関の登録	<b>摘要帳票</b>	予算区分の設定	システムユーザー確認リスト
振込先の登録	科目別摘要別明細表	予算入力	システムユーザー管理設定
その他のマスター	補助科目別摘要別明細表	年次予算実績比較表	システムユーザーメール設定
—フセンの設定	摘要計算書	月次予算実績比較表	領域ユーザーの登録
—管理区分の設定	摘要一覧表	半期予算実績比較表	処理レベルの設定
—伝票拡張項目の設定	<b>分析処理</b>	前年比予算実績比較表	運用状況の確認
マスター確認リスト	過年度実績入力	部門別予算実績比較表	操作履歴の確認
<b>データ入力</b>	月次推移表	予算分析表	
振替伝票入力 (コクヨ式)	部門別月次推移表	<b>合算処理</b>	
振替伝票入力 (連想摘要)	補助科目残高月次推移表	合算領域の作成	
現金出納帳入力	前年比月次推移表	合算データの作成	

■上記赤文字およびカタログに表記されている **システムB** は、システムB、EasyNetwork、with SQL、クラウド、サブスクに含まれる機能を示しています。

特長

導入・伝票入力

帳簿出力  
予算分析・決算

その他機能  
印刷サンプルメニュー一覧

ネットワーク・オフライン  
連動・同期・シミュレーション

サポート＆サービス

# PCA サブスク

## 業務力に「サ」をつける。

基幹ソフトウェアは購入する時代から利用する時代へ。  
設備を自社で構築し、運用する必要のあるお客様でも  
定額利用できるサービス『PCAサブスク』がスタート!

### 急な出費を抑えたい

毎月or毎年の**利用料は定額!**

### 固定資産を増やしたくない

ソフトを購入するのではなく、  
**利用料金をいただく仕組み!**

### いつでも最新のソフトを利用したい

ソフトは常に最新版に**自動アップデート!**

### 複数製品をお得に使いたい

『コンプリート』なら**ソフト使い放題!**

### データは自社に置きたい

データはPCAではなく**お客様が管理!**

会計DX  
月額 **¥9,000** (税抜) ~

## まとめてお得な『PCA サブスク コンプリート』

### PCA DX コンプリート

PCA会計DX/PCA公益法人会計DX/PCA社会福祉法人会計DX/PCA建設業会計DX  
PCA個別原価会計DX/PCA商魂DX/PCA商管DX/売上仕入同時入力オプション  
受発注同時入力オプション/ロット管理オプション/PCA給与DX/PCA人事管理DX  
PCA固定資産DX/PCA法定調書DX/PCA法人税(年額のみ)/PCA消費税(年額のみ)

個別に利用すると...

月額合計 **¥119,900** (税込) 【14製品】 年額合計 **¥1,544,400** (税込) 【16製品】

コンプリートならまとめてお得に使い放題!

月額 **¥29,700** (税抜) ~ 年額 **¥356,400** (税抜) ~

## ネットワーク

WANでの運用: for SQL/with SQL(リモートデスクトップ接続)

リモートデスクトップサーバーを導入することで、  
支店・営業所など遠隔地も含めた安全な運用が可能です。

DBサーバーの他にリモートデスクトップサーバーを導入し、クライアントPCへアプリケーション画面を配信します。これにより、回線上に基幹業務データを流すことなく遠隔地での利用が可能となり、セキュリティ面でも安全に運用することができます。

必要環境<例>

- サーバー×2台
- インターネットVPN環境(回線・接続機器など)
- 「Remote Desktop Services」ライセンス

※別途「Remote Desktop Services」ライセンスが必要です。※動作確認済みの「Remote Desktop Services」のバージョン、その他仮想化サービスの動作確認状況については、弊社までお問い合わせください。

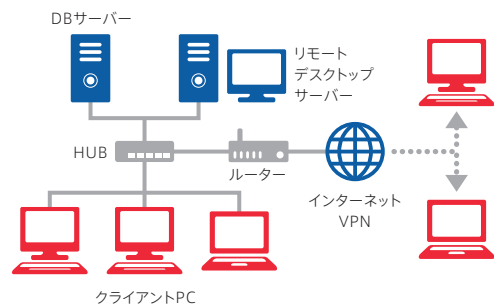



## PCAクラウド

# 高い信頼性と柔軟なサービスで、 選ばれるクラウド

『PCAクラウド』とは、インターネット経由で利用できる、レンタルサーバー契約です。サーバー側アプリケーションやデータベースについては、PCAが契約する国内大手データセンターにて管理・運営されており、インターネットに接続可能なPCに『PCAクラウド』の各ソフトウェアをインストールすることで利用可能となります。また、初期費用が不要な「スタート0円」でご利用いただけるプランなど、お客様のニーズに合わせた豊富な料金プランをご用意しており、データセンター（関東・関西）を選択することができます。

- 自社にサーバーを置かず、インターネット経由で複数拠点とセキュアでリアルタイムなデータ共有
- サーバー稼働率に応じた「PCAクラウドSLA（サービス品質保証制度）」を設定
- 関東および関西データセンターでのDR（ディザスタリカバリー）対策を強化
- 「PCAクラウド Web-API」により、ニーズに合わせた機能・帳票等のカスタマイズに対応

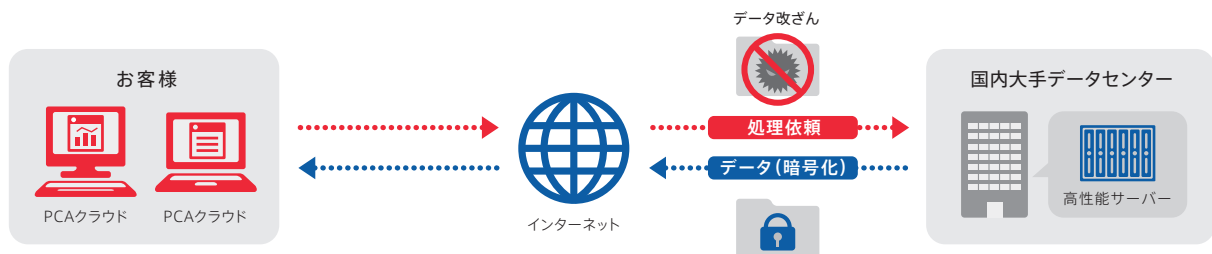

### 『PCAクラウド』ならではのメリットが拡大 遠隔地運用でもメリットが拡大

『PCAクラウド』の場合、アプリケーションサーバー・DBサーバー・ドメインコントローラー・バックアップサーバーなどが不要となり、サーバー導入の初期費用を抑えることが可能です。またサーバーを設置しないので、従来メンテナンスに必要なサーバー管理の手間が省けます。『PCAクラウド』を使用して遠隔地運用を行う場合、通常的环境構成として推奨しているリモートデスクトップサーバーなどの環境構築も不要となり、更なるコスト削減につながります。

コスト削減・管理の手間を軽減    サーバー不要・サーバー管理不要



### 万が一の場合のローカル運用

『PCAクラウド』は、各種パッケージの緊急時用のスタンドアロン版をご用意しています。ネットワークの切断等、もし何らかの原因でサーバーに接続できない場合は、バックアップデータさえあればローカルにスタンドアロン版をインストールして緊急時運用が可能です。\*

\*緊急時用のスタンドアロン版は、契約しているライセンス数分のPCにインストール可能です。

緊急時も運用可能    スタンドアロン版インストール



## 【イニシャル“0”プラン

『PCAクラウド』イニシャル“0”プランとは、初期費用なし、月額利用料のみの「スタート0円」でご利用いただけるプランです。プログラムやマニュアルPDFファイルは、常に最新版をインターネットからダウンロードしてご利用いただけます。

初期費用 + 月額利用料  
**0円**

- ・ソフト利用ライセンス
- ・サーバー利用ライセンス

#### ソフト利用ライセンス

1・2ユーザー	¥3,850
3ユーザー以上	¥6,600

#### サーバー利用ライセンス

1ユーザー	基本ライセンス	¥11,000
2ユーザー	基本ライセンス	¥20,900
3ユーザー以上	基本ライセンス	¥26,400~

\*詳細につきましては、『PCAクラウド』カタログをご覧ください。弊社までお問い合わせください。\*『PCAクラウド』では、データベースのソート順としてバイナリ順を採用しております。



PCAクラウド スマートデバイスオプション

PCAクラウド上の基幹業務データを、  
「いつでも」「どこでも」「簡単に」

## 5つの特長

- ① iOS・Android専用アプリなので起動が早く、操作が直観的に行えます
- ② SSL暗号化通信により、VPN接続と同等の安全性を確保します。また、ウイルス感染などの影響もありません
- ③ PCAクラウド契約ユーザーは無償で利用可能です
- ④ 同時接続ライセンスで利用時のみログオンするため、無駄なライセンス消費を抑えます
- ⑤ 要望の多い機能から順次機能を追加予定。無償でアップデートが可能です

PCAクラウド会計

出納帳入力 出張旅費精算

PCA会計モジュール

- 出納帳入力
- 出張旅費精算

### ■ 経理向け機能—出納帳入力

現金

2013年 4月度

前月残高	入金	出金	残高
04/30 前月100	6,000	1,588,561	
04/30 前月128	10,000	1,579,561	
04/30 前月138	6,230	1,585,791	
04/30 前月251	9,800	1,595,591	
04/30 未記法	10,000		
(仕訳を追加)		( 476 (未記法)	

仕訳の入力

自動仕訳

入金 出金

取引日付 2013/04/30 (火)

取引金額 0円

相手科目

キャンセル 完了

月別の仕訳を表示。現金だけでなく、預金科目も表示できます。  
登録されている仕訳の確認や検索による絞り込みを行うことも可能です。

### ■ 現場営業向け機能—出張旅費精算

出張旅費精算

申請日 2013/04/01 (月)

営業出張

関西地区

実施日

開始 2015/10/09 (金)

終了 2015/10/09 (金)

仮払金申請 10,000円

出張旅費精算

仮払金額 10,000円

(新規追加)

キャンセル 申請 保存

「仮払金申請」・「出張旅費精算」の2つの機能を用意。「未申請」・「申請中」・「承認済」の状況が一目でわかります。

「用件」・「用務地」・「日付」・「金額」を入力できます。メモに備忘録を入力したり、写真イメージなどのデータを添付することもできます。

## 強固なセキュリティ機能

3種類のセキュリティで外出先からのアクセスでも安心してご利用いただけます。

サーバー側の契約IDを  
チェック

システム上の利用者  
権限をチェック

デバイス上でアプリの  
パスワードロック

サービスログイン

サービスユーザーID

パスワード

または

デモモードで開始

使い方はこちら

データ領域の選択

DEMO

0001 P10V01C012XON0001

デモデータ (株) PCA商事

領域名 デモデータ (株) PCA商事

開始

使い方はこちら

サービスログオフ

パスワードロック

パスワードを入力

○ ○ ○ ○

1	2	3
4	5	6
7	8	9
0	削除	



無償ダウンロードできます

PCAクラウド 検索

# PCA 製品ラインナップ

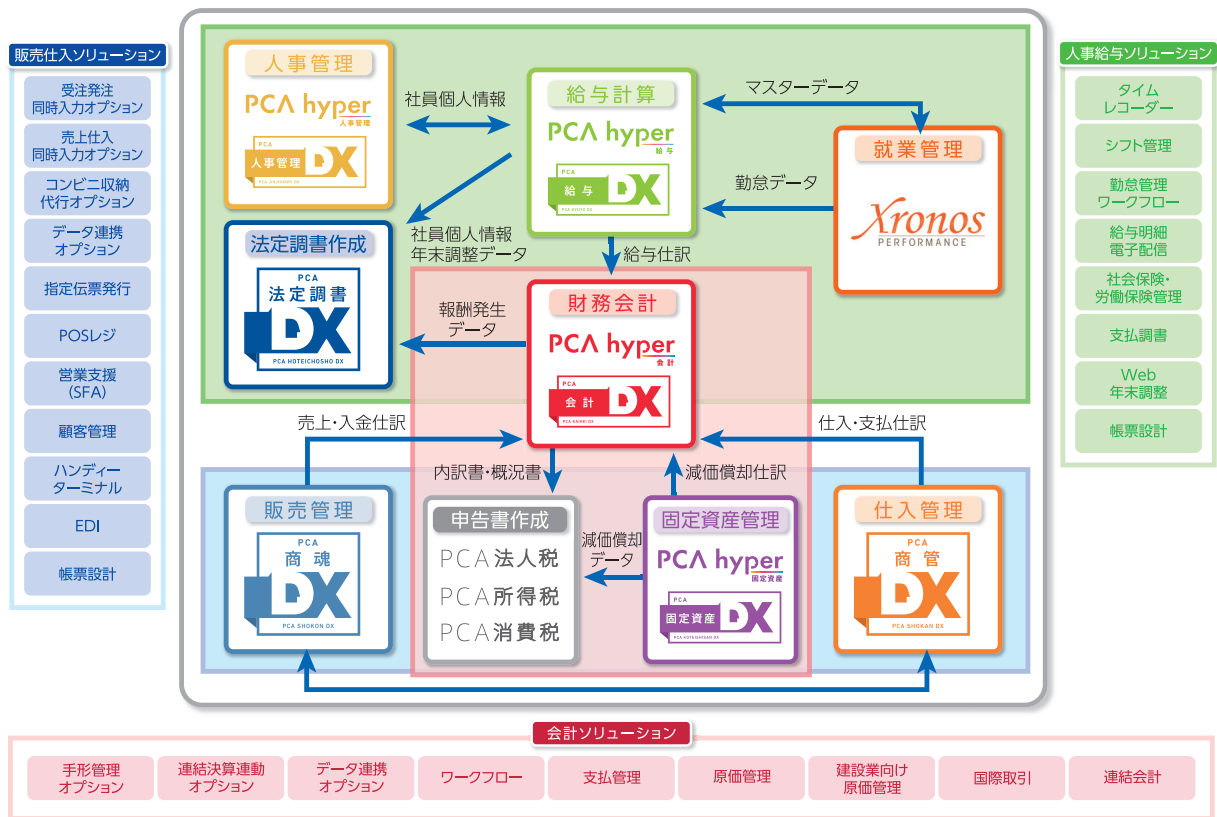

※製品間連動についての詳細は弊社までお問い合わせください。

# PCA hyper

成長し続ける中堅企業に最適な基幹業務システム。

- グループ企業管理
  - セグメント・プロジェクト管理が可能
  - 全銀EDIシステム®対応
  - 豊富な予算・分析機能
  - 取引先を補助科目とは別に管理することが可能
  - システム管制センターでhyper製品を統合して管理
  - 自動アップデートを管理者が制御可能
  - クラウドでのパフォーマンス高速化
- ※全銀EDIシステム®は、一般社団法人全国銀行資金ネットワークの登録商標です。

- グループ企業管理 (『PCA人事管理hyper』連動時)
- 『PCA人事管理hyper』と自動連動
- 有休起算日の設定が可能
- 出向者の労災保険計算に対応
- 電子申告対応
- システム管制センターでhyper製品を統合して管理
- 自動アップデートを管理者が制御可能
- クラウドでのパフォーマンス高速化

- グループ企業管理
- セグメント・プロジェクト管理が可能
- 棚卸機能で正確な資産管理を実現
- 税制改正に迅速に対応
- 電子申告対応
- システム管制センターでhyper製品を統合して管理
- 自動アップデートを管理者が制御可能
- クラウドでのパフォーマンス高速化

- グループ企業管理
- 『PCA給与hyper』と自動連動
- 正確・効率的な人事管理を実現
- 出向・転籍者の情報を管理項目単位で転送可能
- 同一企業グループ内の会社間での出向・転籍の履歴を管理可能
- システム管制センターでhyper製品を統合して管理
- 自動アップデートを管理者が制御可能
- クラウドでのパフォーマンス高速化

特長

導入・伝票入力

帳簿出力  
予算分析・決算

その他機能  
印刷サンプルメニュー一覧

ネットワークオプション  
連動ソリューション

サポート&サービス

# PCA シリーズ

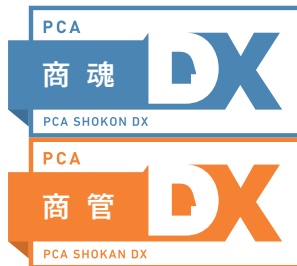

販売業務のフローに対応した商魂DXと仕入在庫管理業務のフローに対応した商管DX。商魂DXと商管DXのデータを共通管理し、販売促進をサポートし営業力を強化できます。

## 製品の特長

- 販売・仕入・在庫の垣根を取り払い、リアルタイムに販売情報を把握
- 多彩な商品単価設定機能により、複雑な取引条件でも記憶に頼らず入力可能
- 『PCA商管DX[ロット管理編]』での確かなロット管理を実現

### 売上伝票入力

売上データを入力することにより、納品書発行・販売管理資料の作成が可能になります。また、売上データは請求書・元帳に連動し、商管連動時には在庫も引き落としします。

### 得意先別期間単価の登録

期間や得意先(仕入先)ごとに決まった単価がある場合に、マスター化しておきます。伝票入力時には、マスターの単価が優先されます。

### 在庫受払帳

それぞれの商品についての入出荷の履歴を確認します。

- PCA商魂DX: ●システムA: ¥242,000(税込) ●システムB: ¥297,000(税込) ●EasyNetwork: ¥440,000(税込) ●with SQL 2クライアント~: ¥550,000(税込)~  
 PCA商管DX: ●スタンドアロン: ¥242,000(税込) ●EasyNetwork: ¥440,000(税込) ●with SQL 2クライアント~: ¥550,000(税込)~  
 PCA商管DX[ロット管理編]: ●スタンドアロン: ¥418,000(税込) ●EasyNetwork: ¥726,000(税込) ●with SQL 2クライアント~: ¥836,000(税込)~  
 ●PCA商魂・商管DXセット(スタンドアロン版): ¥495,000(税込) ●PCA商魂・商管DXセット with SQL 2クライアント~: ¥990,000(税込)~



月々の勤怠項目の入力により、給与明細書を作成できる給与計算ソフト。月次の給与計算・賞与計算の他、算定基礎届や月額変更届の作成、年末調整なども行うことができ、給与計算に必要な処理を行うことが可能です。

マイナンバー  
対応も安心

## 製品の特長

- 複雑な給与体系にも柔軟に対応
- 法令改正にもスピーディに対応
- マイナンバーを安全・安心に管理

### 給与明細書入力

勤怠情報を入力するだけで、差引支給額まで自動計算されます。

### 源泉徴収票

年調計算が済みましたら源泉徴収票の発行ができます。

### 給与体系イメージ

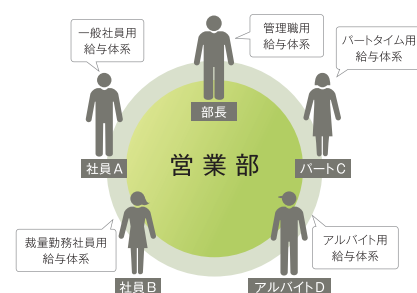

給与体系を部門から独立して管理することができますので、同じ部門内でも社員ごとに異なる給与体系を割り当てることが可能です。

- システムA: ¥187,000(税込) ●システムB: ¥297,000(税込) ●EasyNetwork: ¥440,000(税込) ●with SQL 2クライアント~: ¥550,000(税込)~



複雑な減価償却計算がカンタンにでき、柔軟な固定資産管理を実現。  
資産管理から財務・税務申告まで、PCAソフト間の連動機能を強化し、  
業務の効率化を推進。

製品の特長

- 税務上の償却可能限度額と会計上の当期償却額を別々に計算可能
- 出力したい項目を自由に指定し、固定資産台帳の出力が可能
- 一般法人・公益法人・社会福祉法人に対応

資産の登録

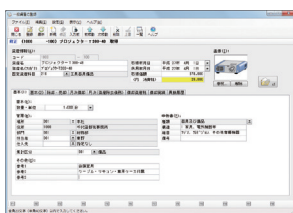

「基本」「除却・売却」「月次償却」「資産除去債務」「償却資産税」「償却実績」「移動履歴」など様々な情報で資産を管理できます。

法人税申告書(減価償却関連)

別表十六(一)  
旧定額法又は定額法による償却額の明細書



法定耐用年数の見直し、税制改正等に迅速に対応します。

台帳・一覧

部門別償却額一覧

償却予定額一覧

出力項目を自由に指定し、資産台帳を出力することも可能です。

固定資産台帳

- スタンドアロン版 : ¥187,000 (税込)
- EasyNetwork : ¥308,000 (税込)
- with SQL 2クライアント～ : ¥418,000 (税込)～



さまざまな法人の確定申告書に幅広く適応。  
国税電子申告機能や、外形標準課税・地方税申告書への対応で  
複雑な法人税申告を正確・スピーディに処理することができます。

製品の特長

- 国税電子申告、地方税電子申告に対応
- 申告書イメージのらくらく入力
- PCA会計DXからデータをインポートでき、内訳書の入力作成が軽減

入力画面

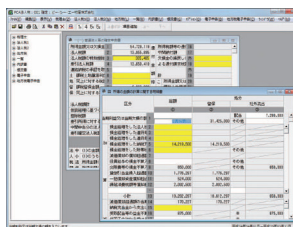

申告書をそのままの入力画面で、ラクラク入力できます。

会計データの受入ウィザード



勘定科目内訳書は、『PCA会計DXシリーズ』からデータをインポートすることができます。

法令フォームに準拠した別表・様式

別表(一) OCR用

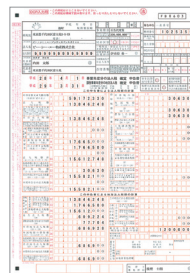

事業概況説明書

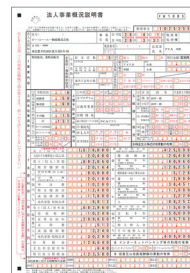

A4サイズで国税は税務署様式、地方税は法令様式に準拠しており、KSK(国税総合管理)システムのOCR用紙にも直接印刷できます。

- システムA : ¥85,800 (税込)
- システムB : ¥165,000 (税込)

OPTION

## PCA会計DX 手形管理オプション

PCA会計と親和性の高い操作とスムーズ連動を実現

支払手形の発行から決済まで、受取手形の取立、割引、裏書、決済など手形取引をらくらく一元管理できるソフトです。

### 製品の特長

- 支払手形作成時において、印紙税節税自動分割機能を搭載
- レーザープリンターでの支払手形発行機能を搭載
- TXT形式の手形データについて項目を紐付けて受け入れる機能を搭載

### 運用・導入イメージ

#### 支払手形入力

支払先の選択、金額の入力操作で、  
支払手形情報とPCA会計の仕訳データを自動作成

#### 仕訳の自動制作

「支払先の登録」でPCA会計の勘定科目、補助科目をあらかじめ設定することによりPCA会計に転送する仕訳データを自動作成します。

- 手形の自動分割
- ・支払先マスターの設定で、手形の節税分割が自動可能。  
(枚数指定による分割/金額指定による分割)

#### 受取手形入力

得意先の選択、手形金額と期日の入力操作で、  
受取手形情報とPCA会計の仕訳データを自動作成

#### 仕訳の自動制作

「得意先の登録」でPCA会計の勘定科目、補助科目をあらかじめ設定することによりPCA会計に転送する仕訳データを自動作成します。

- 取立依頼と割引依頼
- ・「手持ち」の手形の期末を簡単な操作で「取立」「割引」に変更して取立依頼書又は割引依頼書を発行可能。

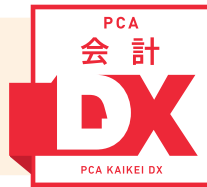

- 1クライアント:¥187,000(税込) ●2クライアント:¥363,000(税込) ●3クライアント~:¥429,000(税込)

OPTION

## PCA会計DX 電債管理オプション

「でんさい」に係わる業務を一括管理!

「でんさいネット」に対応し、「でんさい」に係わる業務を一元管理できるソフトです。

### 製品の特長

- 電子債務や電子債権の発生・決済時にPCA会計に対応した連動仕訳の作成が可能
- 支払先や得意先は手作業での入力だけではなく、PCA会計の補助科目から受入することが可能
- 支払通知書など帳票関係を豊富に用意
- 電債の割引機能を搭載し、電子記録債権割引依頼書の出力も可能

### 運用・導入イメージ

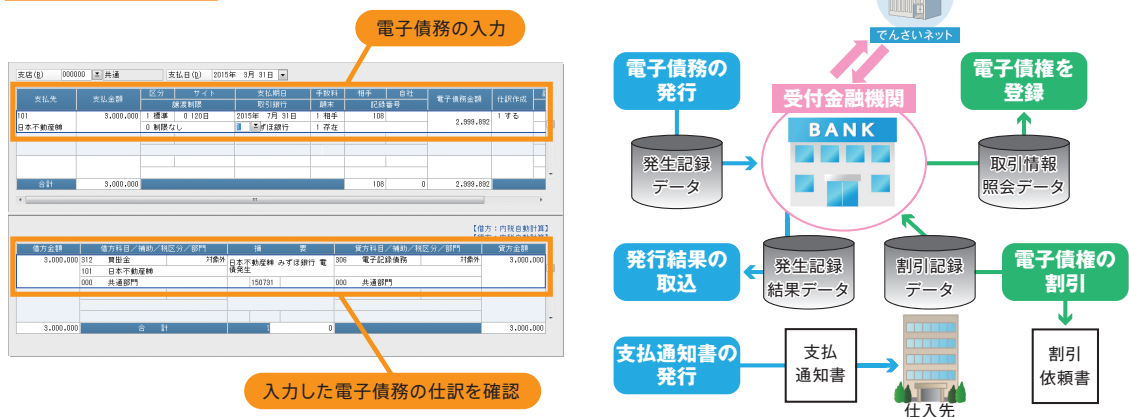

- 1クライアント:¥187,000(税込) ●2クライアント:¥363,000(税込) ●3クライアント~:¥429,000(税込)



OPTION

PCA会計DX

## データ連携オプション

仕訳データなど各種データをPCA会計に自動登録

お客様が運用されている他の業務システムとのシームレスなデータ連携を実現し、会計業務を効率化します。

## 製品の特長

- 他システムからの仕訳データなどの各種データを『PCA会計DX』に自動登録
  - ・仕訳項目レイアウトをあらかじめ紐付け設定し、受入ができますのでレイアウト調整する手間がありません。
  - ・PCA会計DXに未登録の補助科目を自動登録で受け入れます。
- データの二重入力防止
  - ・受け入れた仕訳ファイルは自動的に指定のフォルダに移動されますので、誤って同じファイルを2度受け入れてしまうことはありません。

●¥88,000(税込)

OPTION

PCA会計DX

## 海外会計データ受入・作成オプション

在外子会社の  
業績管理を実現

連携対象ソフトの会計データを円換算し受け入れます。国内法人と海外法人のグループ全体の財務状況の確認が可能です。

## 製品の特長

- 連携対象ソフトから出力されたデータ(勘定科目・期首残高・仕訳)をあらかじめ登録した為替レートに従って円換算し受け入れ可能
- 摘要文を日本語に翻訳可能
- 『PCA会計DX』のデータを連携対象ソフトで受け入れ可能な形式で出力(作成オプション)

●海外会計データ受入オプション: ¥594,000(税込) ●海外会計データ作成オプション: ¥121,000(税込)

SOLUTION

売上・原価管理ソリューション

## 売上原価 Pro

今まで、ありそうでなかった・・・  
そんな機能を豊富にご用意!!

製造・加工・組立・ソフト開発などの物販以外の業種に合う、在庫管理と原価管理ができる販売管理ソフトです。受注から売上と仕入が紐づいているので、売上に対してかかった仕入情報履歴が見えます。

## 製品の特長

- プロジェクト単位での原価管理<開発人員の工数管理も可能>
- ロット管理ができるので、ロット別の在庫管理に対応
- 注文先とお届け先の管理に対応し、出荷履歴をすばやく検索できる
- 顧客台帳を軸に、多様な履歴が確認できる
- 自由フォーム作成機能を搭載
- 自由集計表作成機能を搭載

## 運用・導入イメージ

顧客管理

見積管理

仕入管理

保守管理

販売管理

原価管理

リース管理

会計連動

生産在庫管理



## 幅広い対応業種

- 製造業 ●食品加工業 ●受託ソフト開発業 ●ITベンダー ●清掃業 ●印刷業 ●サービス業
- 電気通信業 ●リサイクル販売業 ●メンテ会社 ●輸入販売業 ●ビルメンテナンス業
- リフォーム工事業 ●広告代理店 ●事務機販売業 ●アパレル業 ●行政書士

●開発会社: 株式会社アイ・ジェイ・エス

SOLUTION

## ワークフローソリューション Major Flow keihi

『ビジネスリフォーム機能』が生み出す新しい『業務改革』  
業務を徹底的にラクにする『新しいワークフロー』

Webブラウザから入力された申請書を承認でき、経費計上や支払処理までの経費精算業務を簡単にできます。  
申請書に入力した内容に応じて自動的に仕訳したデータをCSV形式で出力し、出力したデータを会計システムで取り込むだけで  
データ連携が完了します！

### 製品の特長

- 会計システム用仕訳データ出力
- 「乗換案内」連携
- 現金支払／受取(戻入)の処理
- 仮払管理
- ファームバンキングデータ出力
- 定期区間の自動控除

### 運用・導入イメージ

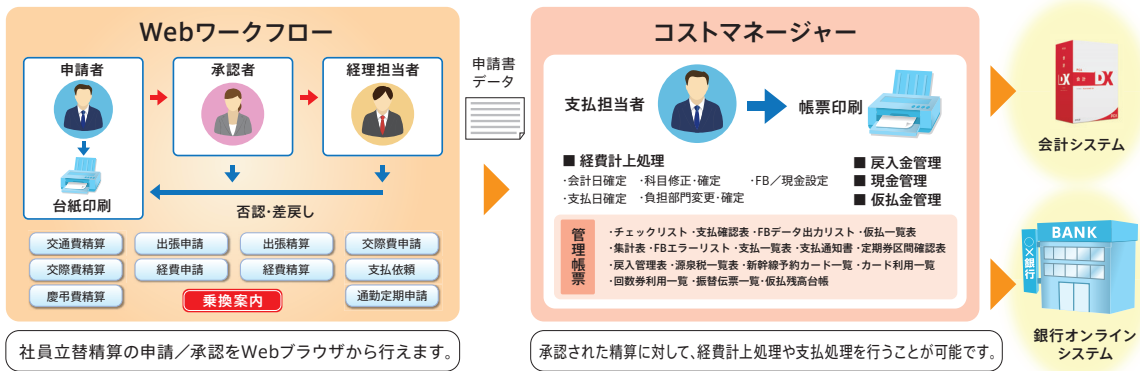

●開発会社: パナソニックネットソリューションズ様

SOLUTION

## 建設業向け原価管理システム レッツ原価管理 Go!

見積から実行予算・発注・原価管理・支払管理・回収管理と  
建設業に必要な業務をトータルサポート

現場担当が作成する見積・実行予算から経理担当が行う支払・入金業務まで一元管理が行えます。  
シンプルなメニュー構成でどなたでも簡単にご利用いただけます。  
現場担当と経理担当が一緒に使えるわかりやすい!使いやすい!システムです。

### 製品の特長

- 可視化: グラフ機能・豊富な管理資料で経営戦略を強力にサポート
- 自在化: エクセルクリエート機能
- 統制化: 承認機能・承認依頼メール履歴管理・安心のセキュリティ

### 運用・導入イメージ

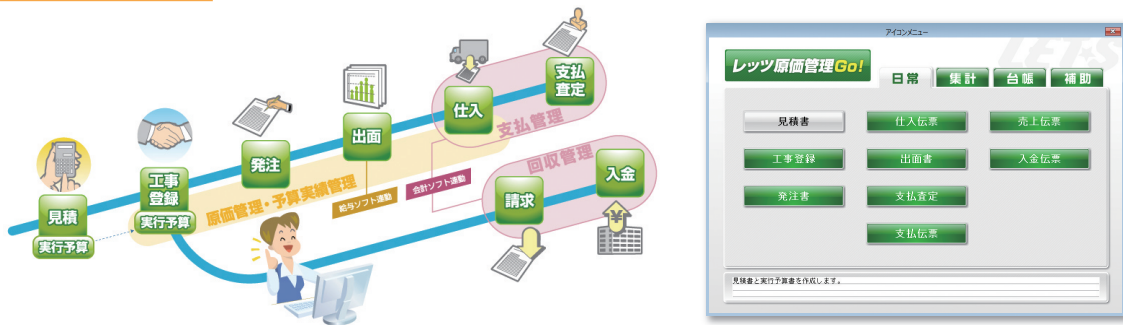

●開発会社: 株式会社レッツ

# サポート & サービス ご購入後も安心してソフトウェアを活用していただくために

## ■ PSS会員制度 (PCA SUPPORT & SERVICE)

「PSS会員制度」は、お客様に「PCAソフト」を安心して十分ご活用いただけるように、PCAがお客様をサポートする制度です。

### 1 PSS会員専用電話のご利用 (フリーダイヤル)

操作方法などご不明な点は「PSS会員」専用電話でお応えいたします。

受付時間	月曜～金曜 (祝日、夏季、年末年始、会社行事日を除く)
	9:30～12:00、13:00～17:30

☆フリーダイヤルでご利用いただけます。

※仕訳方法や社会保険の事務手続きなど、ソフトウェア自体の操作に直接関わりのないご相談にはお応えいたしかねます。

### 2 リモートサポート

お客様のパソコン画面を確認しながらサポート。

### 3 e-mail サポート受付

PCAホームページよりメールでお問い合わせいただけます。

### 4 プログラムダウンロード

ご利用中の製品の最新リビジョンをダウンロードすることができます。

### 5 法令改正対応プログラムを無償提供

法令改正に対応するため、プログラムの内容改定が必要になります。この改定プログラムを無償にて、ご提供いたします。

※ただし大幅なプログラム変更を伴う場合は、特別割引価格にてご提供いたします。※「メディア送付なし」の場合はダウンロードのみ可能です。

### 6 バージョンアップ製品への交換は、特別価格にてご提供

最新技術に対応した最新ソフトウェアへの交換を特別割引にてご提供いたします。

※ただし会員料金の異なる上位製品やネットワーク製品への変更および、ネットワーク製品のクライアント数の追加など、バージョンアップ以外の製品の交換の場合は、交換前と交換後の製品価格の差額が加算されますが、製品価格の差額については特別割引の対象外となります。

### 7 「PCAオリジナル専用帳票」を10%割引にてご提供

### 8 「DVD」の破損・紛失 対応は年1回まで無償提供

「DVD」を破損したり紛失した場合には、年1回まで無償にてご提供いたします。

※ただし通常使用での破損・紛失に限ります。※対象製品の販売終了以降はご提供できません。※「with SQL」版の製品と同梱されている「SQL Server」のメディアは、対象外とさせていただきます。※「メディア送付なし」の場合はダウンロードのみ可能です。

### 9 各種情報をご提供

ユーザー情報誌の配布・会員ニュースの配信など、各種情報をご提供いたします。

- 商品・各種サービス・展示会・セミナー・店頭デモなどの最新情報
- わかりやすい操作方法/Q&Aなどの多彩な情報
- 会員専用ホームページから最新情報にアクセス

### 自動アップデート機能

常に最新のプログラムを自動でダウンロードしてお使いいただけます。

### 自動バックアップ機能

データ領域と日時を指定することで、自動でバックアップを実行できます。

### リマインダー機能

担当者のタスクに応じてお知らせメッセージを表示することができます。

### FinTech機能

銀行口座・クレジットカードの明細を伝票登録できます。

※詳細につきましては、「PSS会員パッケージ」チラシをご覧ください。弊社までお問い合わせください。

## ■ PSS会員パッケージ価格表 (税込)

PSS (PCA SUPPORT & SERVICE) 会員制度をご利用いただくためにご購入いただくパッケージです。

対応ソフト名		PCA会計DX								
		システム		Easy Network	with SQL					
		A	B		2CAL	3CAL	5CAL	10CAL	15CAL	20CAL
PSS 価格	1年	¥49,500	¥49,500	¥86,900	¥86,900	¥112,200	¥150,700	¥188,100	¥238,700	¥264,000
	3年	¥141,900	¥141,900	¥248,600	¥248,600	¥320,100	¥430,100	¥536,800	¥680,900	¥752,400
	4年	¥185,900	¥185,900	¥325,600	¥325,600	¥420,200	¥564,300	¥704,000	¥893,200	¥987,800
	5年	¥227,700	¥227,700	¥400,400	¥400,400	¥517,000	¥694,100	¥865,700	¥1,098,900	¥1,214,400

※「メディア送付なし」のコースもご用意しております。

## ■ PCAサポートパッケージ

厳しい認定基準をクリアした、PCA認定インストラクションパートナーによる出張導入指導パッケージです。PCAソフトを購入して、実際に業務がスムーズに始められるように、専任のインストラクターが指導するサポートサービスです。お客様のスキル・業務にあった指導内容を「親切・丁寧」な指導で、操作方法からシステムの運用管理まで短時間で習得していただけます。

※詳細につきましては、「PCAユースウェアパッケージ」カタログをご覧ください。弊社までお問い合わせください。

## ■ PCAインストールパッケージ

ネットワーク構築技術者がいない、パソコン管理者がいない、パソコンネットワークは初めてという場合に経験豊かな担当者が、パソコンネットワークの構築とPCA業務パッケージソフトの設定などをお手伝いいたします。必要なハードウェアの設置・設定などのネットワークインフラの構築を代行させていただくパッケージです。

※PCATータルインストールパッケージでは、ネットワーク構築からネットワーク版ソフトのインストールまで承ります。※PCAソフトインストールパッケージでは、すでにネットワーク環境が整っている方のためにネットワーク版のソフトのインストールのみを代行いたします。※詳細につきましては、「PCAユースウェアパッケージ」カタログをご覧ください。弊社までお問い合わせください。

特長

導入・伝票入力

帳簿出力  
予算分析・決算

その他機能  
印刷サンプルメニュー一覧

ネットワーク・オンライン  
連動・ソリューション

サポート & サービス

## 主な処理件数

データ領域	1領域は1社1会計期間で9999領域	部門グループ名	全角15文字 全角半角混在可能
仕訳	件数無制限 1伝票999仕訳行	固定摘要	件数無制限 英数カナ1～4桁フリーコード
金額桁数	仕訳11桁 消費税10桁 残高12桁	固定摘要文字数	全角17文字 半角34文字
勘定科目	件数無制限 英数字3～10桁フリーコード	連想摘要	件数無制限 借方貸方設定可能
勘定科目名称	全角7文字 正式名称全角14文字 全角半角混在可能	連想摘要文字数	全角17文字 半角34文字
補助科目	件数無制限 5～10桁フリーコード	振替伝票摘要文	全角128文字 半角256文字
補助科目名称	全角7文字 正式名称全角20文字 全角半角混在可能	出納帳摘要文	全角128文字 半角256文字
部門	件数無制限 英数カナ3～6桁フリーコード	自動仕訳	件数無制限 英数カナ1～4桁フリーコード 1伝票999仕訳 摘要文字数 全角128文字 半角256文字
部門名	全角15文字 全角半角混在可能	予約伝票	件数無制限 英数カナ1～4桁フリーコード 1伝票999仕訳
部門グループ	件数無制限 英数カナ3桁フリーコード	登録ユーザー数	システムユーザー件数無制限 領域ユーザー件数無制限
部門グループ・登録可能部門	件数無制限 登録可能階層数無制限		

※「件数無制限」とはHD容量内となります。また、データ件数が多い場合には十分な処理速度が得られない場合があります。なお、確認は弊社条件にて行っています。

## 対応機器構成

SQL版サーバー	OS*	Microsoft® Windows Server® 2019 Microsoft® Windows Server® 2016 Microsoft® Windows Server® 2012 または 2012 R2 以降
	CPU	Pentium4 以上必要 Xeon (または同等の互換プロセッサを搭載したサーバー)
	メモリ	1GB 以上必要 4GB 以上を推奨 ※最適なパフォーマンスを確保するために、データベース数、サイズが大きくなるにつれて増やす必要があります。
	ディスクドライブ	HDドライブ、DVD-ROMドライブがそれぞれ1台以上必要 データのバックアップ用に大容量リムーバブルディスクドライブの接続を推奨
	HD容量	プログラムインストール時に300MB以上必要「SQL Server」上のデータとして100MB以上必要 「SQL Server」のプログラム用にシステムドライブ(OSがインストールされているドライブ)に 6GB 以上の空き容量が必要 .Net Framework 4.6のインストールにさらに 4.5GB 以上の空き容量が必要
	モニター	解像度 1024×768～1980×1080ドット ハイカラー以上を推奨 (表示サイズ100%)
通信プロトコル	DBMS	Microsoft® SQL Server 2019 Microsoft® SQL Server 2017 Microsoft® SQL Server 2016 SP2 以降 Microsoft® SQL Server 2014 SP2 Microsoft® SQL Server 2012 SP4 以降
	ネットワーク クライアントOS*	TCP/IP必須
ネットワーク (SQLサブスク) クライアント ・ EasyNetwork ・ スタンドアロン	スタンドアロンOS*	Microsoft® Windows® 10 以降 Microsoft® Windows® 8.1 以降
	ネットワーク クライアントOS*	Microsoft® Windows® 10 Pro/Enterprise 以降 Microsoft® Windows® 8.1 Pro/Enterprise 以降
	CPU	Pentium®4以上必要 Core™2Duo 以上推奨 (または同等の互換プロセッサを搭載したコンピューター)
	メモリ	1GB 以上必要 2GB 以上を推奨
	ディスクドライブ	HDドライブ、DVD-ROMドライブがそれぞれ1台以上必要 データのバックアップ用に大容量リムーバブルディスクドライブの接続を推奨
	HD容量	プログラムインストール時に300MB以上必要 システムドライブ(OSがインストールされているドライブ)に 300MB 以上の空き容量が必要 「PCAクラウド」「PCAサブスク」は、システムドライブに 800MB 以上の空き容量が必要 1.5GB 以上の空き容量を推奨 .Net Framework 4.6のインストールにさらに 4.5GB 以上の空き容量が必要 スタンドアロン、ホストPCでは、そのほかに「Microsoft® SQL Server® 2017 Express Edition」で約 6GB 必要
モニター	解像度 1024×768～1920×1080 ドットハイカラー以上を推奨 (表示サイズ100%)	
プリンター	上記OSに対応するプリンター (単票紙は A4 以上、連続紙は 15 インチ印刷可能なプリンター) 手形サイズ(7.5 cm×35cm)が手差し指定可能なプリンター (手形オプションご利用の場合)	
ネットワーク	「PCAクラウド」はインターネットに接続できる環境が必要 光回線(100Mbps)を推奨 「PCAサブスク」はインターネットに接続できる環境が必要	

※プリンタードライバーについては、上記OSに対応したメーカーから提供されているドライバーをご使用ください。 ※接続する装置・周辺機器は使用するパソコン本体と使用するOSに依存しますので使用に際しては注意が必要です。 ※必要メモリ・必要ハードディスク容量は、ハードウェア環境・ソフトウェア環境・ネットワーク環境によって異なる場合がありますので注意が必要です。 ※with SQL製品のライセンスは「インストール台数」、for SQL製品のライセンスは「同時使用台数」となっております。 ※「for/with SQL」をWANでご利用の場合には Remote Desktop Services環境での動作保証となります。 ※データベースとOSの組み合わせについては、マイクロソフト社のサポート範囲を前提としています。 ★Microsoft社のサポート保証期間が終了しているOSについては正常に動作しない可能性がありますので、保証期間の終了していないOSでの運用をお勧めします。

## 価格(税込)

PCA会計DXシステムA	¥187,000	PCA会計DX EasyNetwork	¥440,000
PCA会計DXシステムB	¥297,000		
PCA会計・給与DXセット	¥539,000	PCA会計・給与DXセット EasyNetwork	¥792,000
PCA会計・商魂DXセット	¥539,000	PCA会計・商魂DXセット EasyNetwork	¥792,000
PCA会計・商管DXセット	¥495,000	PCA会計・商管DXセット EasyNetwork	¥792,000
PCA会計・商魂・商管DXセット	¥759,000	PCA会計・商魂・商管DXセット EasyNetwork	¥1,188,000

PCA会計DX データ連携オプション	¥88,000	PCA会計DX 連結決算運動オプション	¥121,000
PCA会計DX 海外会計データ受入オプション	¥594,000	Divva連携版/SUPER COMPACT連携版	
PCA会計DX 海外会計データ作成オプション	¥121,000		

	2クライアント	3クライアント	5クライアント	10クライアント	15クライアント	20クライアント
PCA会計DX with SQL	¥550,000	¥913,000	¥1,232,000	¥1,650,000	¥2,079,000	¥2,376,000
PCA会計・給与DXセット with SQL	¥990,000	¥1,650,000	¥2,222,000	¥2,970,000	¥3,751,000	¥4,279,000
PCA会計・商魂DXセット with SQL	¥990,000	¥1,650,000	¥2,222,000	¥2,970,000	¥3,751,000	¥4,279,000
PCA会計・商管DXセット with SQL	¥990,000	¥1,650,000	¥2,222,000	¥2,970,000	¥3,751,000	¥4,279,000
PCA会計・商魂・商管DXセット with SQL	¥1,485,000	¥2,475,000	¥3,333,000	¥4,455,000	¥5,621,000	¥6,424,000

※[with SQL]Microsoft® SQL Server® 2017 RunTime版/バンドル ※会計DX/商魂DX/給与DXが含まれるセット製品にはすべて「システムB」の機能が含まれます。 ※製品価格にはサポート料金は含まれておりません。 ※[for SQL with SQL(Fulluse)、API Edition、API Edition with SQL(Fulluse)]製品の価格につきましては弊社までお問い合わせください。 ※同一法人様で同一ソフトを複数購入される場合の価格につきましては、弊社までお問い合わせください。

# ピー・シー・エー株式会社

Since 1980.8.1

本社・東京支店：〒102-8171 千代田区富士見1-2-21 PCAビル  
 札幌営業所：〒060-0005 札幌市中央区北5条西2-5 JRタワーオフィスプラザさっぽろ  
 東北営業所：〒980-6009 仙台市青葉区中央4-6-1 S530  
 関東支店：〒330-0854 さいたま市大宮区桜木町1-7-5 ソニックシティビル  
 横浜営業所：〒220-6208 横浜市西区みなとみらい2-3-5 クイーンズタワーC  
 静岡営業所：〒422-8067 静岡市駿河区南町18-1 サウスポート静岡  
 名古屋支店：〒460-0002 名古屋市中区丸の内3-22-24 名古屋桜通ビル  
 北陸営業所：〒920-0856 金沢市昭和町116-1 ヴィサーージュ  
 大阪支店：〒530-0011 大阪市北区大深町4-20 グランフロント大阪 タワーA  
 中四国営業所：〒700-0024 岡山市北区駅元町15-1 リットシティビル  
 広島営業所：〒730-0016 広島市中区鞆町13-15 新広島ビルディング  
 九州支店：〒812-0013 福岡市博多区博多駅東2-6-1 九勤筑紫通ビル

TEL.03-5211-2700 FAX.03-5211-2740  
 TEL.011-251-0231 FAX.011-219-6328  
 TEL.022-266-7263 FAX.022-266-7253  
 TEL.048-650-6733 FAX.048-650-6732  
 TEL.045-263-9811 FAX.045-263-9814  
 TEL.054-266-3480 FAX.054-266-3402  
 TEL.052-253-6480 FAX.052-253-6590  
 TEL.076-232-6655 FAX.076-232-6455  
 TEL.06-6485-5911 FAX.06-6485-5901  
 TEL.086-800-1001 FAX.086-800-1003  
 TEL.082-212-0437 FAX.082-212-0438  
 TEL.092-411-4981 FAX.092-411-4127

※このソフトウェア製品は、購入されたお客様自身がインストール・操作する事を前提に販売されております。販売・指導会社等に、ソフトウェア製品のインストール、サポート、導入指導、入力代行、ネットワークの構築などをご依頼される場合には、別途費用がかかります。

## 取扱店

**pca.jp**

■Microsoft、Windows、Excelは、米国Microsoft Corporationの米国及びその他の国における登録商標です。 ■Windowsの正式名称は、Microsoft Windows Operating Systemです。 ■PCAは、ピー・シー・エー株式会社の登録商標です。 ■その他記載された製品及び会社名はそれぞれ各社の商標または登録商標です。 ■画面表示と印刷帳票のデータ部分は、全て架空のもので、記載された内容と製品の仕様は、改良のため事前の予告なく変更される事があります。 ■価格については、「消費税軽減対策特別措置法」の成立に伴い、平成25年10月1日より外税(税抜)表記しております。