

# PCA 商魂 DX

見積・受注・販売・売掛計算ソフト      PCA SHOKON DX



# PCA 商管 DX

発注・仕入・買掛・在庫管理ソフト      PCA SHOKAN DX

ロット管理編

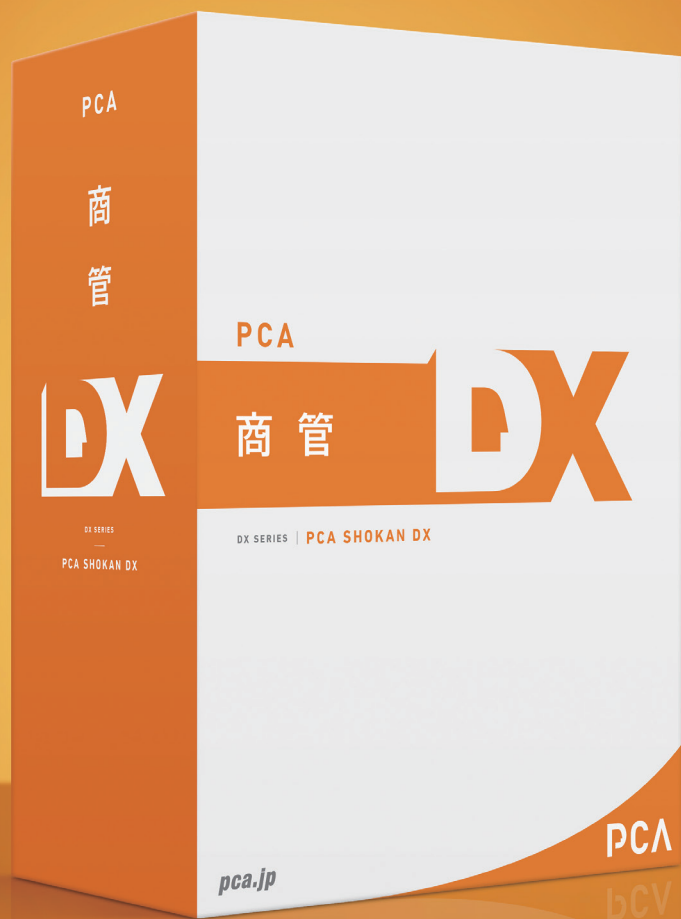

販売業務のフローに対応したPCA商魂DXと  
仕入在庫管理業務のフローに対応したPCA商管DXでデータを共通管理し、販売促進をサポート。

## POINT

## 01

## 販売・仕入・在庫管理の効率化

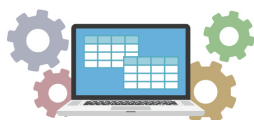

- ✓ 入金・支払の消し込み機能を搭載! 期間内の明細を参照し、一括消し込み、個別消し込みが可能。
- ✓ 納品書・請求書等各种帳票でのフリーフォーマット機能
- ✓ FinTechで入金消込処理の手間を大幅に削減!
- ✓ 2023年10月1日から義務化が始まるインボイス(適格請求書)対応
- ✓ 豊富な集計用区分の用意
- ✓ わかりやすいインターフェース
- ✓ 柔軟・充実のファイル受入・出力機能

## POINT

## 02

## 柔軟な連携対応



- ✓ APIによる他製品とのシームレスな連携
- ✓ PCAeDOCXでドキュメントと登録データの紐づけが可能
- ✓ iPhone・Androidなどのスマートデバイスの活用!(クラウドのみ)
- ✓ PCA会計DXとのシームレスな連携

## POINT

## 03

## 安心のサポート&amp;セキュリティ



- ✓ 迅速な制度改正対応
- ✓ 充実のサポートサービス(電話、リモート、メールなど)
- ✓ 安心のクラウド(10年の実績、販売本数、SLA設定、認証制度(SOC1・2/ISMSなど))
- ✓ 内部統制機能(ログ管理、アクセス制御、パスワードの桁数・有効期限)

## POINT

## 04

## 各種決済における手数料管理に対応!

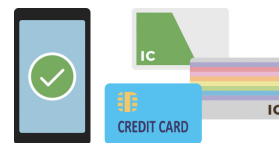

- ✓ クレジットカード・電子マネー・スマートフォンによるQRコード決済など、決済代行会社を通過しての販売に対応!

## POINT

## 05

## 入金・支払に対して幅広い条件に対応!



- ✓ 手付金などを扱う時の仮入金・前入金・前払金に対応!

## POINT

## 06

## 細かい単価計算が可能!



- ✓ 荷姿ごとの単価計算に対応(単位別単価)

## POINT

## 07

## 定期的なタスクを最適化!



- ✓ 保守契約など、定期的な同じ伝票を作成する場合やあらかじめ発生がわかっている伝票について予約登録可能!

## POINT

## 08

## ロット管理にも対応!



- ✓ ロット別の有効期限管理、先入れ先出しによる入出荷管理が可能!  
※本機能は「PCA商管DX[ロット管理編]」の機能になります。

## FinTechで「つながる×ひろがる」

「PCA FinTechサービス」は、SBIビジネス・ソリューションズ株式会社が提供するアカウントアグリゲーションサービスである「MoneyLook®」を利用して、金融機関の口座明細を取得し、PCAソフトとのデータ連携が可能になる無償のサービスです。全国の1,300以上の金融機関に対応し、取得した口座明細からPCAソフトのデータを自動で作成できるようになります。これにより、銀行口座の取引明細に関する伝票処理の手間が大幅に削減でき、業務効率化が図れます。



あらかじめ登録した銀行口座の明細を取得します。一度伝票を登録すれば、次回以降は同様の明細について自動で伝票を判断します。伝票の修正も可能です。

取引明細の集入	ファイル名	標準ID	設定ID	表示ID	ヘルプID		
取引明細の集入							
メニュー	実行	前口座	次口座	得意先設定	手数料区分		
口座選択 (A)	全口座						
取得対象 (T)	<input type="radio"/> 受入済の明細以降を取得する	<input checked="" type="radio"/> 日付を指定して取得する	2017年 5月 22日	~	2018年 5月 31日		
口座情報 (I)	住信811 ネット銀行 111 普通 0555550	(1/1)					
絞り込み (L)	<input type="checkbox"/> 新規	<input checked="" type="checkbox"/> 未処理	<input type="checkbox"/> 受入済				
集入	取引	科目	得意先コード	取引日	取引内容	入金額	計算手取引
<input type="checkbox"/> 未処理	売掛	0002	今井百貨店	17/ 5/24	振込×ビシーエー (カ)	20,728	0
<input type="checkbox"/> 未処理	売掛	0002	今井百貨店	17/ 6/23	振込×ビシーエー (カ)	26,770	26,770
<input type="checkbox"/> 未処理	売掛	0002	今井百貨店	17/ 7/25	振込×ビシーエー (カ)	21,440	21,440
<input type="checkbox"/> 未処理	売掛	0002	今井百貨店	17/ 8/14	振込×ビシーエー (カ)	7,830	7,830
<input type="checkbox"/> 未処理	売掛	0002	今井百貨店	17/ 8/23	振込×ビシーエー (カ)	34,080	34,080
全選択 (Q)		全解除 (Q)					

※対象のブラウザはInternet Explorerのみとなります。Chrome等のブラウザではご利用いただけません。  
 ※「PCA商魂DXシリーズ」「売上じまんDX」のPCAサポート&サービスへのご加入が必要です。  
 ※金融機関のインターネットバンキングサービスやWeb明細書サービスへの申し込みが別途必要です。  
 ※金融機関の認証 (ID/パスワード) 情報は利用者のPC側で暗号化して管理されており、サーバー側では保持いたしません。

「PCA FinTechサービス」  
ご紹介・お申し込みサイト

<https://pca.jp/fintech/>

## INDEX

### 特長

PCA DXシリーズの特長

特長

### 業務フローチャート

#### 商品・取引先

商品の登録  
 部品展開  
 取引先の登録  
 取引先別商品単価  
 休日カレンダー

業務フローチャート  
商品・取引先

### 日常処理

見積 請求  
 受注 回収  
 売上 送り状  
 発注 消込  
 仕入 支払  
 ズーム機能

日常処理

### 帳票出力・在庫管理

#### 予算・分析・その他機能

在庫管理資料 パーコードラベル  
 戦略資料 予約伝票  
 得意先・商品ABC分析 セキュリティ機能  
 予算実績管理  
 フリーフォーマット

帳票出力・在庫管理  
予算・分析その他機能

### 印刷サンプル・メニュー一覧

納品書 請求書  
 合計請求書 領収証  
 元帳 注文書  
 総合振込依頼書 支払明細書  
 注文書専用紙価格表

印刷サンプル  
メニュー一覧

### ネットワーク・オプション

#### ソリューション

PCA クラウド コンビニ収納代行オプション  
 PCA 製品ラインナップ 伝助 for 商魂  
 PCA 会計DX BCPOS  
 データ連携オプション  
 同時入力オプション

ネットワークオプション  
ソリューション

### サポート&サービス

PSS 会員制度  
 PCA サポートパッケージ  
 PCA トータルインストールパッケージ  
 PCA ソフトインストールパッケージ

サポート&サービス

# APIの公開で 「つながる×ひろがる」

- 「PCAクラウド (DXシリーズ)」の「API」をWeb-API化
- 様々なクラウドサービスとのシームレスな連携を実現
- パートナー様独自の新たなサービスや、アプリ開発の部品として活用可能
- システム拡張の新たな選択肢 – Cloud to Cloud

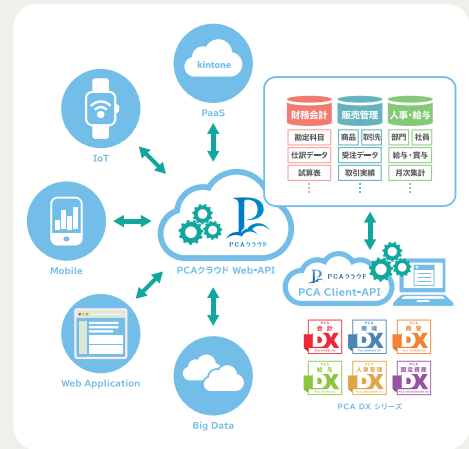

## 各種決済における手数料管理に対応

クレジットカード・電子マネー・スマートフォンによるQRコード決済などの決済代行会社を通じての販売に対応しました。手数料の管理、入金日の管理も可能ですので、クレジット販売だけでなくオンラインモールでの売上管理に最適です。ICカード取引管理に必要な手数料、入金日の管理も可能です。手数料の消費税計算もできるため、クレジット販売以外にレポート(売上割戻)などの手数料管理としても活用できます。

- こんな場合に便利
  - ・オンラインモール(ネットショップ)での売上を手数料と入金日まで含めて管理したい。
  - ・小売業だけど、ICカード決済を導入したい。
  - ・信販会社との信託債権管理だけでなく、一般的な手数料も管理したい。

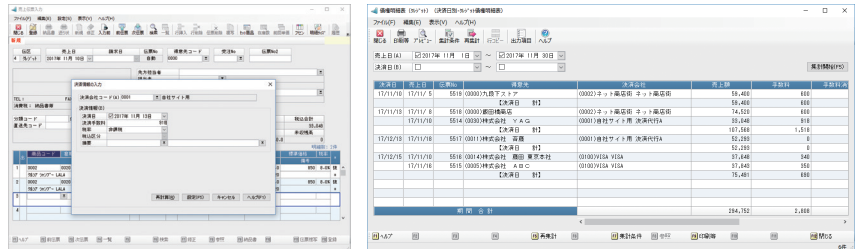

## 仮受金・前受金・前払金をしっかり管理

手付金などを扱う時の前受金・前払金や、理由が不明な入金があった場合の仮受金を別に管理できるようになりました。売買が成立して、入金・支払をする時には、手付金を返金、または、代金の一部にあてることとなりますが、振替機能によって処理することが可能です。仕訳データの作成処理では、それぞれに異なる勘定科目を割り当てる事ができて、振替の仕訳も作成しますので、これらを考慮した仕訳を会計に送る事が可能です。

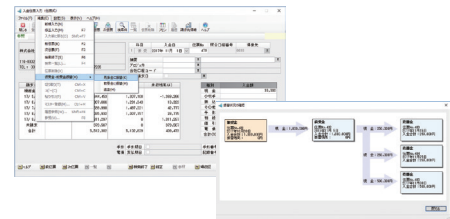

## 重点機能強化点

- ・ 部門グループを作成できるようになりました。部門を組み合わせた部門グループを作成することで、営業区毎の月次売上表などの集計が容易になります。
- ・ 部門セキュリティを強化しました。ユーザー毎に入力・参照可能な部門を設定することが可能です。
- ・ 請求書・納品書の単票専用用紙のレイアウトを変更しました(今までの用紙もお使いいただけます)
- ・ 売上傳票チェックリスト、仕入伝票チェックリストで消費税調整額を出力できるようになりました。
- ・ 仕訳データの作成時に摘要に出力する内容を設定することができるようになりました。
- ・ 明細表や集計表で「ロットNo.」「ロット期限」を出力できるようになりました。

## PCA 商魂 DX・商管 DX 業務フロー

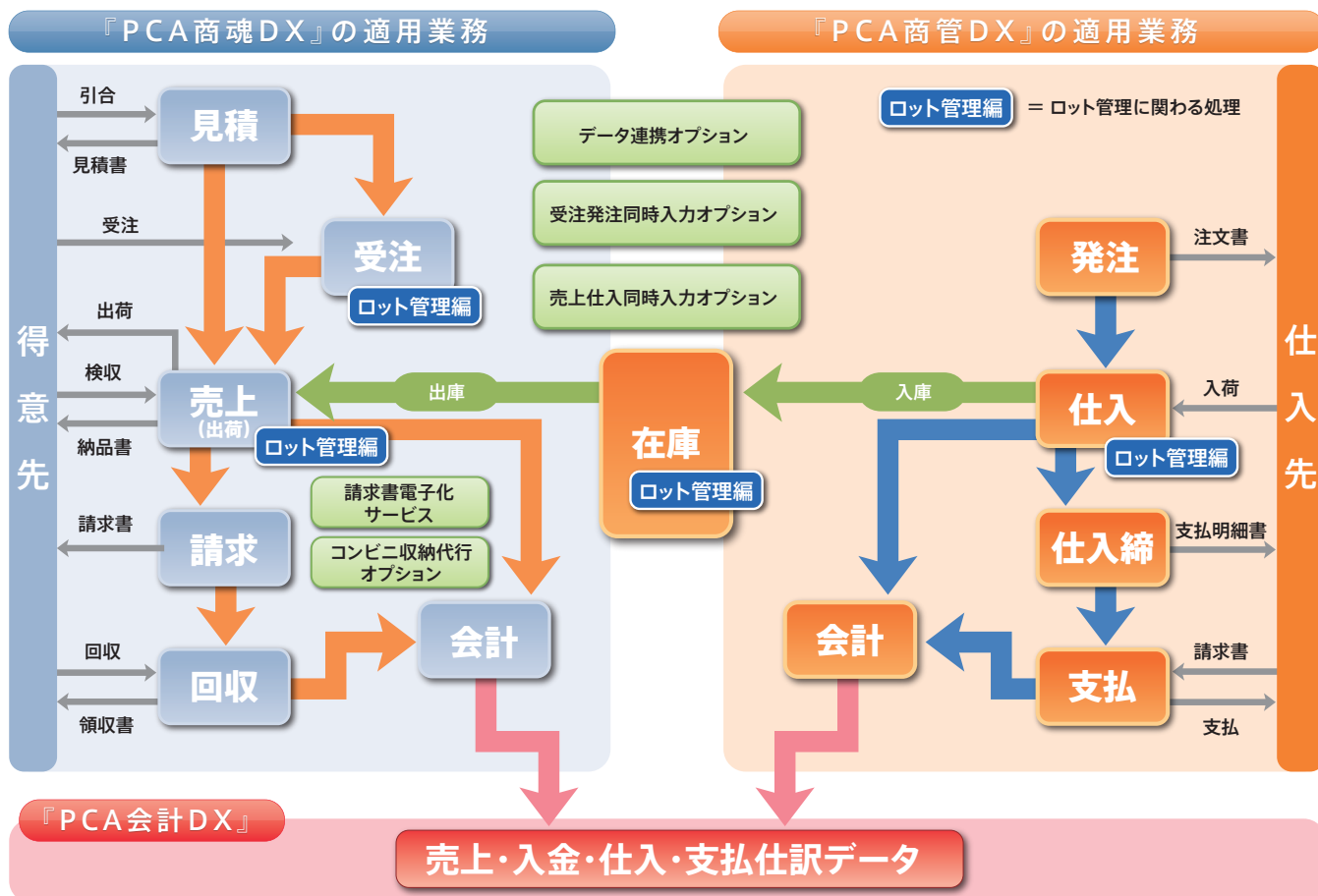

特長

業務フローチャート  
商品・取引先

日常処理

帳票出力・在庫管理  
予算・分析その他機能

### 『PCA 商管 DX [ロット管理編]』での確かなロット管理を実現

『PCA 商管 DX [ロット管理編]』は、多くの業種・業態で求められるロット管理・有効期限管理に対応しています。商品(在庫)の入出荷伝票にロットを入力し、ロット単位の在庫管理を実現。『PCA 商管 DX [ロット管理編]』と『PCA 商魂 DX』の組み合わせにより、受注・売上登録時にもロット指定が可能です。有効期限(消費期限)管理にも対応しています。

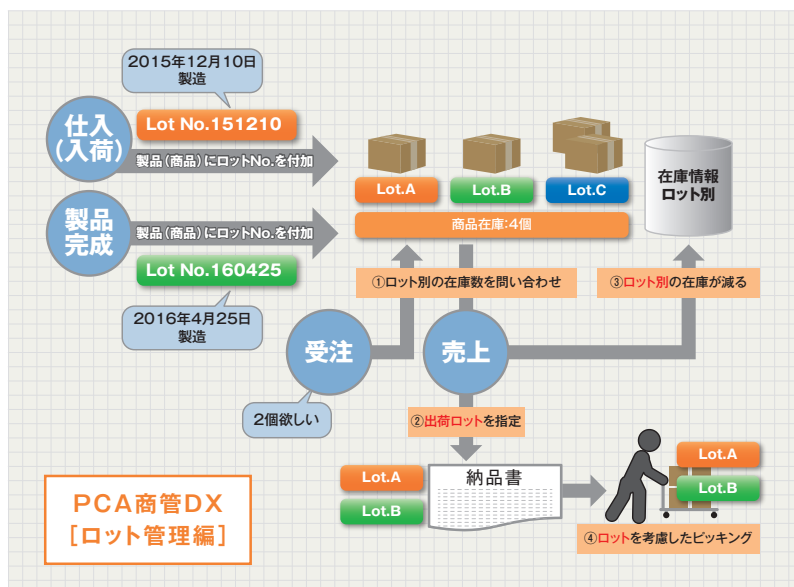
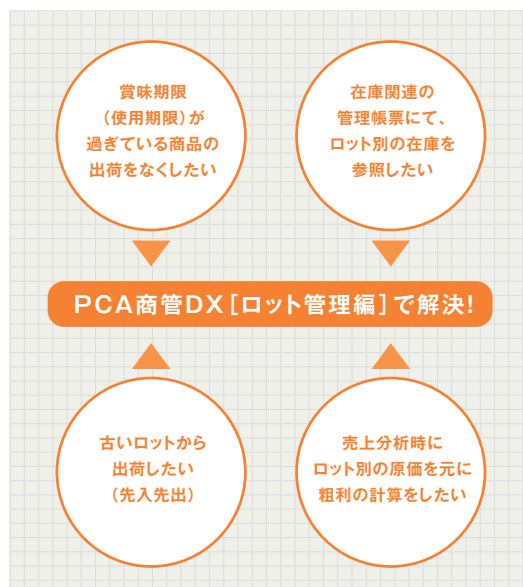

印刷サンプル  
メニュー一覧

ネットワークオプション  
ソリューション

サポート＆サービス

※『PCA 商管 DX [ロット管理編]』には『PCA 商管 DX』の機能がすべて含まれています。

## 商品

### 商品の登録

商品ごとに消費税率区分・単価小数桁・数量小数桁などを設定できます。伝票作成時にこれらを自動計算できるので、業務効率化に加え、常に正確なデータ作成が可能です。さらに、有効期限を設定することで、期限外の商品は伝票入力時に入力できなくなりますので、期間限定商品などの取扱をカンタンに行うことができます。

商品単価についても通常の単価に加え、期間別単価、数量別単価、単位別単価などを設定可能です。

### 期間単価の登録

### 消費税改正対応

商品ごとに税区分・税種別を登録できますので、標準税率と軽減税率両方の商品を取り扱っている場合でも管理がカンタンです。

## 製品完成から資材の発注・在庫管理まで可能な部品展開

部品展開関係のメニューにも充実の機能が満載。製品の完成伝票入力から資材の発注・仕入・在庫管理まで、スムーズな処理の流れを実現しました。ロット管理を行う場合は、「製品ロットNo.」「資材ロットNo.」それぞれでの管理が可能です。

### ■ 部品展開

部品展開マスターを登録しておくことによって、完成した製品・部品の数量に応じた資材を在庫から引き落とし、必要な部品ごとに一括発注することができます。

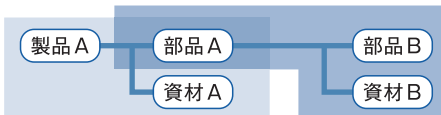

### ■ 一括発注伝票入力

一括発注伝票入力では部品展開によって、製品の製作数を指示することにより、資材の必要数と在庫から引当される数量及び仕入先に発注する数量が自動計算されます。伝票ごとに手配No.が付き、さらに明細ごとには注文No.がつきます。一括発注伝票に入力された伝票は、手配No.によってさらに完成伝票入力に連動できます。

### ■ 完成伝票入力

製品の完成を指示することにより、製品の在庫と資材の出庫を同時に処理します。注文No.や手配No.で個別発注伝票や一括発注伝票のデータを連動させることができます。

### ■ 製品別資材の在庫照会

製品ごとに必要となる資材の在庫確認ができ、きめの細かい資材在庫管理を可能にしました。ズーム機能で、次の階層確認もスムーズに行えます。

### ■ 手配明細表

「一括発注」にて手配(引当/発注)した資材明細を各種分類して、製品別か資材別に作成できます。

### 新機能

売上伝票から完成伝票を作成できるようになりました。

## ロット管理

### ロットの登録 ■ ロット管理編

商品ごとの「ロット」を登録します。有効期限を登録することができ、消費期限・使用期限などの管理をカンタンに行うことができます。また、トラブル等が発生したロットの使用区分を「禁止」にすることで、伝票入力での入力を防ぐことができます。仕入伝票入力、完成伝票入力を入力したロットNo.で新規のロットマスターを自動登録することができます。

#### ＜ロット管理に関する処理一覧＞

- 会社基本情報の登録
- 出荷伝票入力
- 棚卸調査表
- 商品の登録(個別式・一覧式)
- 仮出荷伝票入力
- 棚卸調整伝票の作成
- ロットの登録
- 振替伝票入力
- 棚卸表
- ロット別在庫の登録
- 在庫数の照会
- 汎用データの作成
- 受注伝票入力
- 在庫受払帳
- 汎用データの受入
- 売上伝票入力
- 在庫集計表
- 拡張汎用データの作成
- 売上伝票の自動作成(受注)
- 期限切れ在庫一覧表
- フリーフォーマット
- 仕入伝票入力
- 在庫期間の集計
- データの保守
- 完成伝票入力
- 在庫の締切
- 売上仕入同時入力オプション
- 受注発注同時入力オプション

### ■ ロットの登録

商品コード(A)	0001	外券 ショップ-さん製
		外券 ショップ-さん製 キャンペーン用特別包装 おしゅい
		CR-S125 800ml
ロットNo	有効期限	使用区分
CRS04	2016年 4月 30日	許可
CRS05	2016年 5月 31日	許可
CRS06	2016年 6月 30日	許可

#### 新機能

- ・ 明細表・集計表で「ロットNo.」別、「ロット期限」別での出力が可能になりました。
- ・ 明細表で「ロットNo.」「ロット期限」の出力が可能になりました。

## 取引先

### 取引先の登録

『PCA商魂DX』では得意先ごとに異なる掛率、請求条件、消費税計算方法を、『PCA商管DX』では仕入先ごとの消費税計算方法、消費税端数処理、支払締めなどをそれぞれ登録します。取引先にはそれぞれ企業コードを2個登録できます。また、2048文字まで自由に登録できるコメント欄を設けていますので、取引先管理に必要なきめ細かい情報を網羅することができます。入力必須項目は初期設定ができるため面倒な反復入力をする必要がありません。登録済みのデータの複写やテキストデータの受け入れも可能。登録作業が効率化し導入作業もラクラク行えます。直送先、出荷先の登録も可能です。

#### ■ 得意先の登録

得意先コード	0001	名称	外券株式会社
得意先種別	仕入	得意先種別	仕入
得意先住所	〒100-0001 東京都千代田区千代田1-1-1	得意先住所	〒100-0001 東京都千代田区千代田1-1-1
得意先住所	〒100-0001 東京都千代田区千代田1-1-1	得意先住所	〒100-0001 東京都千代田区千代田1-1-1
得意先住所	〒100-0001 東京都千代田区千代田1-1-1	得意先住所	〒100-0001 東京都千代田区千代田1-1-1

#### ■ 仕入先の登録

仕入先コード	0001	名称	外券株式会社
仕入先種別	仕入	仕入先種別	仕入
仕入先住所	〒100-0001 東京都千代田区千代田1-1-1	仕入先住所	〒100-0001 東京都千代田区千代田1-1-1
仕入先住所	〒100-0001 東京都千代田区千代田1-1-1	仕入先住所	〒100-0001 東京都千代田区千代田1-1-1
仕入先住所	〒100-0001 東京都千代田区千代田1-1-1	仕入先住所	〒100-0001 東京都千代田区千代田1-1-1

### 取引先別商品単価

得意先・仕入先ごとに異なる単価の設定ができます。入力担当者は複雑な取引先別の販売条件などを記憶に頼らず安心してデータ入力できます。また、得意先別に期間を区切った単価の登録が可能です。

#### ■ 得意先別単価の登録

得意先コード(A)	0002	名称	外券株式会社	
得意先種別	仕入	得意先種別	仕入	
得意先住所	〒100-0001 東京都千代田区千代田1-1-1	得意先住所	〒100-0001 東京都千代田区千代田1-1-1	
得意先商品コード	商品名	標準単価	得意先商品コード	単価
0001	外券 ショップ-さん製	850 1001	001	807
0002	外券 ショップ-LILA	850 1002	002	807
0003	外券 ショップ-あやめ	850 0001	003	802
0004	外券 ショップ-あやめ	850 0001	004	811
0005	外券 ショップ-あやめ	850 0001	005	802
0006	外券 ショップ-あやめ	850 0001	006	807
0007	外券 ショップ-あやめ	850 1003	007	807
0008	外券 ショップ-あやめ	850 1004	008	807
0009	外券 ショップ-あやめ	850 0002	009	807

### 取引先別数量別単価

取引先別に数量別単価を設定することができます。大口の取引先に対してのボリュームディスカウント価格をカンタンに設定することができます。また、有効期限を設定できる「取引先別数量別期間単価の登録」も搭載。複雑な価格体系もあらかじめ設定しておくことで、的確な伝票作成を行うことができます。

#### ■ 得意先別数量別単価の登録

得意先コード(A)	0003	名称	外券株式会社
得意先種別	仕入	得意先種別	仕入
得意先住所	〒100-0001 東京都千代田区千代田1-1-1	得意先住所	〒100-0001 東京都千代田区千代田1-1-1
得意先商品コード	数量	単価	
0001	0 個以上	850	
0002	50 個以上	800	
0003	100 個以上	750	

## 日常処理

### 売上

**消費税込改正対応**

- ・10%に変更になる2019年10月1日を基準として、自動で税率を判定します。
- ・軽減税率が適用された場合、明細ごとに税率を変更することも可能です。

税率	税抜合計	外税(T)	内税	税込合計
10.0	37,601	1,851	1,909	41,361
8.0※	6,600	528		7,128
8.0	3,185	254		3,439
	原価合計	粗利益	利益率%	未取残高
	36,420	12,496	26.4	21,875,404

軽減税率選択時は、消費税率の背景色が変わります。

#### A | コメント

「得意先の登録」「商品の登録」で入力したコメントを確認することができます。

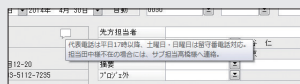

#### B | 直送先

直送先を指定することで、単価・金額などを印字しない直送納品書の発行が可能になります。

#### C | "eCLIP"で「PCA eDOCX」と連動

『PCA eDOCX』で管理されている文書の関連付けが可能です。データ入力後に実際の注文書などと突き合わせて確認する場合などに便利です。

#### D | 実績参照

取引実績のある商品を参照できます。取引回数、最新の売上日で並び替えが可能ですので、取引の多い商品をすぐに入力することができます。



#### E | 在庫照会

伝票入力中に、該当製品の在庫状況をリアルタイムで照会できます。これにより、未入荷の製品を出荷指示するなどのミスが防止できるほか、発注時の適正在庫確認や受注時の正確な納期回答が可能になります。

※商管と連動させた場合

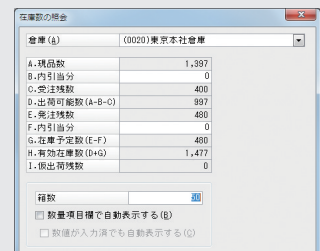

#### F | ロットNo.

先入先出をする場合、数量を入力すると一番古いロットと有効期限を自動で表示します。ロットNo.を手入力することも可能です。ロットNo.入力時と伝票登録時にロットの在庫割れをチェックするので、在庫割れを防止できます。

#### G | フセン

内容が不明な点や確認が必要な伝票にはメモ機能付き「フセン」が添付できます。実際の伝票にフセンを貼る感覚で、何度でも付け替えが可能。検索条件としても利用できます。



## H | 明細サイズ

ヘッダー部分を省略して、明細行を増やした画面に切り替えることができます。

## I | スポット得意先

得意先コード欄に「0000」を入力することでスポット得意先で伝票を入力することができます。スポット得意先として入力した、会社名・住所などの情報を納品書等に印字することが可能です。

※仕入先、直送先も同様に対応しています。

## J | 出荷指示

「受注No.」を入力した場合、明細ごとに出荷指示をすることができ、ここで出荷できなかったものは「受注明細表」で受注残として確認することができます。

## K | 伝票No.2

任意で伝票番号を2つ登録することができます。

## L | 得意先情報

得意先の売上実績や請求実績、現在時点での未収残高が表示されます。

## M | 過去10回分の単価の索引

過去10回分の単価データをウィンドウで参照できます。

## N | 伝票での単価参照ON/OFF機能 新機能

単価マスターごとに、伝票入力時の単価参照に使用するかどうかを選択可能になりました。また、伝票入力時に適用された単価の情報が表示されます。

## 赤伝複写 新機能

数量の符号を変換して、伝票を複写します。計算項目で重量項目であればマイナスに変更しないなどの設定が可能です。

対象伝票：売上伝票、仕入伝票、出荷伝票、振替伝票

## 見積

見積伝票は、受注伝票や売上伝票に連動させることができます。何度でも修正可能で、その都度受注・売上伝票に反映、異なる得意先に対しても有効です。1伝票当たり最大99明細まで入力可能で、それ以上の場合は合計見積書が利用できます。成約・未成約管理も可能になります。フリーフォーマット機能により、独自の見積書を設計し印刷することも可能です。

## 受注

煩雑になりがちな商品の一部出荷などに対応できます。未出荷の受注データは明細表出力により、商品・得意先・納期別に受注残管理が可能。また受注時に在庫状況により引当発注をする場合には、受注伝票の内容を発注データとして『PCA商管DX』に連動させることができます。発注漏れを防ぎ効率のよい業務遂行をバックアップします。受注伝票の入力には、見積伝票からのコピー入力・修正が可能。フリーフォーマット機能により受注伝票から納品書の発行も可能です。

売上伝票の  
自動作成

## 発注

個別発注伝票入力では仕入先別に発注伝票を入力。引当発注伝票作成は受注データを元に発注伝票を作成。在庫補充伝票作成ではあらかじめ商品ごとに設定しておいた「注文点」を割った商品のみを抽出し、必要数の発注伝票を作成します。

## 仕入

売上と同様に先進の入力サポート機能が満載。データの訂正・追加・削除もカンタンに行うことができます。ロット管理を行っている場合、新しいロットのロットNo.を入力すると自動でロットマスターに登録されます。

## ■ 日常処理

### 集計表から帳簿・伝票をスムーズに参照・修正

参照したい画面を即座に表示して、明細データの確認・修正・追加・削除が行える「ズーム機能」を搭載。該当項目を指定することにより次から次へと画面を変更することができ、詳細なデータ参照をスピーディに行うことができます。

■ 売掛金残高表

■ 得意先元帳

■ 売上伝票入力・入金伝票入力

- 売上明細書
  - ➡ 売上伝票入力
- 仕入明細書
  - ➡ 仕入伝票入力
- 請求書
  - ➡ 売上伝票入力・入金伝票入力
- 支払明細書
  - ➡ 仕入伝票入力・支払伝票入力
- 売掛金残高表
  - ➡ 得意先元帳 ➡ 売上伝票入力・入金伝票入力
- 買掛金・未払金残高表
  - ➡ 買掛金・未払金元帳 ➡ 仕入伝票入力・支払伝票入力
- 在庫受払帳
  - ➡ 売上伝票入力・仕入伝票入力・完成伝票入力・  
出荷伝票入力・仮出荷伝票入力・振替伝票入力

## 伝票の自動作成

同時入荷伝票の作成、引当発注伝票の作成、在庫補充伝票の作成処理で確認画面で作成する伝票を選択することが可能になりました。直送先や摘要なども元の伝票から転記可能です。一度作成した伝票を作成対象外とするかどうかの選択も可能です。

## 正確・スピーディな請求処理

データ入力した売上・入金の内容がそのまま請求書に反映されます。請求額・繰越金額などを自動集計。請求書は、品名版・伝票版・合計版の3種類に対応。また、請求書は何度でも発行することができます。さらに請求データを元に「請求一覧表」「回収予定表」「請求残高一覧表」を作成します。「休日カレンダー」を利用して、休日を考慮した回収予定日の設定が可能です。

### ■ 請求書

### 消費税改正対応

軽減税率マーク(※印)を税率の横に出力します。請求書の通知方法に応じて、税率別内訳(合計欄)などの税率表示条件を指定可能です。複数税率が混在する場合も、適用税率を明記した請求書の発行が可能です。適格請求書発行事業者の登録番号の印字も可能です。

前年度課税額	前入金額	課税額	繰越金額	前売上	内消費税等	今回課税額
2,258,838	0	0	2,258,838	1,302	109	¥2,260,149

位置	目録	品名	数量	単価	金額	税率
131.11.28	0112	2020年10月1日～2020年9月30日	1	700	700	0.0%
		クレーン吊钩	1	100	100	0.0%
		クレーン吊钩	1	100	100	0.0%
		クレーン吊钩	1	100	100	0.0%
		消費税等			1,002	
		【合 計】			1,009	
		消費税			¥700	
		10.0%			¥193	
		8.0%			¥115	
		0.0%			¥24	

### 入金／支払処理も効率的に

入金／支払データ入力に「伝票式」と「一覧式」の2種類を搭載。「伝票式」では、過去の入金／支払状況や未収／未払残高を確認しながらの入力が可能です。「一覧式」は、入金／支払件数が多く複数の得意先／支払先データをまとめて入力する場合に便利です。状況に応じて使い分けることで、効率良く作業できます。

#### ■ 入金伝票入力(一覧式)

#### ■ 入金伝票入力(伝票式)

#### 新機能・支払伝票の自動作成

- 支払予定表のデータから支払伝票を自動作成することができるようになりました。
- 支払予定額の集計方法を以下の3種類から選択できます。
  - ・差引支払残高：最新の精算期間の繰越残高と支払予定額の合計を支払額とします。
  - ・精算期間毎：支払予定表の支払予定額を支払額とします。
  - ・未払残高一括：支払予定表の未払残高を支払額とします。

### 入金／支払消し込み機能

入金／支払消し込み機能を搭載しています。これにより面倒な入金／支払消し込みの作業が簡単にできるようになります。「得意先／支払先ごとの回収／支払予定表」から回収／支払予定額を自動表示します。また、期間内の売上／支払明細を参照し、一括消し込み、個別消し込みの選択が可能です。また、回収／支払予定額や売上／仕入伝票を参照し、入金／支払伝票の作成と同時に消込作業を行うことができます。

#### ■ 伝票一覧画面

#### ■ 明細一覧画面

### 未入金売上明細表／未払仕入明細表

『入金／支払消込』処理で行った消込情報を基にして、まだ入金／支払されていない売上／仕入伝票を出力します。入金／支払済みの売上伝票も出力できます。

### 銀行振込データ作成も可能な支払処理

支払データから銀行振込用データ作成・総合振込依頼書の印刷をすることができます。『PCA電子通帳V.2』との連動も可能です。

## 在庫管理

多彩な在庫管理メニューにより、正確・スピーディな在庫処理を可能に

### ■ 仮出荷品の管理

自社で在庫計上する貸出品・仮出荷商品についても、商品別と出荷先別の一覧表が作成できます。また倉庫別に受払帳が作成できます。

区	日付	A. 出荷数	B. 戻り数	残数 (A-B)	備考
1	2014年 4月 5日	5		5	
2	2014年 4月 10日		3	2	
3	2014年 4月 18日	8		10	
4					
5					
6					
7					
8					
9					
10					
合計		13	3	10	

### ■ 棚卸調整伝票入力

『PCA商管DX』上の在庫数と実在庫数の調整がカンタンに行えます。実在庫数を入力するだけで商管在庫数と実在庫数の差異を自動計算して調整します。

品名	SP-50(A)	帳簿在庫数(A)	実在庫数(B)	差異数量(B-A)
0001 洗剤 さん製 ショップ		60	60	0
0002 ショップ用洗剤 ショップ用洗剤		40	40	0
0006 ショップ用洗剤 ショップ用洗剤		75	75	0
0009 ショップ用洗剤 ショップ用洗剤		0	5	5
0011 梱包用テープ		15	15	0

### ■ 預り品管理

自社で在庫計上しない借り受け品・預り商品については、商品別と預り先別の一覧表が作成できます。倉庫別に受払帳が作成できるので安心です。

区	日付	A. 預り数	B. 戻り数	残数 (A-B)	備考
1	2014年 4月 8日	500		500	
2	2014年 4月 15日		250	250	
3	2014年 5月 8日	120		370	
4					
5					
6					
7					
8					
9					
10					
合計		620	250	370	

### ■ 振替伝票入力

倉庫別在庫管理を行う場合、倉庫間の入出荷伝票の入力・変更を行います。本社の在庫から各拠点へ供給する場合にも使用することができます。

品名	数量	単位	金額	備考
0001 洗剤 さん製 ショップ	60	個	420	25,500

### ■ 豊富な在庫管理資料

在庫受払帳、不良在庫一覧表、在庫順位表、棚卸調査表、在庫一覧表等の豊富な在庫資料を作成できます。ロット管理を行っている場合、ロット別の出力が可能です。在庫一覧表については、在庫金額の評価方法で設定した方法で「在庫期間の集計」により算出された在庫金額(在庫評価単価×在庫数)を出力できます。在庫金額の評価方法は「最終仕入原価法」「(期間)総平均法」「標準原価法」「月次移動平均法」から選ぶことができます。

品名	在庫数	仕入原価	在庫金額	在庫単価	仕入原価	在庫金額	在庫単価	在庫数
00011 洗剤 さん製 ショップ	60	0	0	0	60	0	0	0
00021 ショップ用洗剤 ショップ用洗剤	40	0	0	0	40	0	0	0
00061 ショップ用洗剤 ショップ用洗剤	75	0	0	0	75	0	0	0
00091 ショップ用洗剤 ショップ用洗剤	5	0	0	0	5	0	0	0
00111 梱包用テープ	15	0	0	0	15	0	0	0
合計	0	190	0	190	0	0	0	0

### ■ 期限切れ在庫一覧表

有効期限切れ商品の在庫一覧表を各種分類して出力できます。また、使用禁止とした商品も同時に出力可能です。ロット管理を行っている場合、ロット別の出力が可能です。また、ロットの有効期限が切れている商品を出力することもできます。

品名	数量	単位	金額	有効期限切れ日	ロット番号	SP-50(A)
00011 洗剤 さん製 ショップ	392	個	784	16/ 4/20		
00061 ショップ用洗剤 ショップ用洗剤	392	個	21,774	16/ 5/21		
合計	57		21,774			

## 帳票出力

さまざまな戦略資料を販売戦略に活かす

### ■ 月次実績の照会

売上/仕入実績、並びに増減をいつでも画面参照できます。当年、前年の月次実績はグラフ出力や印刷もでき、売上/仕入の推移が一目で把握できます。前回使用した時の照会条件、表示内容を保持しているので、スピーディな作業が可能です。金額表示で売上/仕入高に消費税(外税と内税)を含むか含まないかを指定できるようになりました。

※システムB、ネットワーク製品の場合、「予算の登録」を行えば予算対比も行えます。

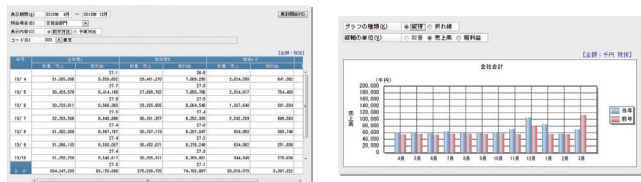

### ■ 売上集計表/仕入集計表

任意の期間指定で売上/仕入集計表が作成できます。大分類、中分類、小分類の条件を任意のキーで指定して集計することができるため、あらゆる角度から売上/仕入の分析ができます。伝区ごとに出力できるようになりました。また、仮納品や契約売上を集計もできるようになりました。

### ■ 月次売上表/月次仕入表

指定した期間の月次売上/月次仕入実績を各種分類・集計して出力できます。1~12カ月の範囲内で設定可能です。主担当部門・担当者・得意先/仕入先区分・得意先/仕入先別に出力したり商品区分・商品別に出力することも可能です。出力項目にて商品コード、数量、数量前年比、売上、売上前年比、粗利益、利益率、月平均を表示できるよう指示できます。金額表示で売上/仕入高に消費税(外税と内税)を含むか含まないかを指定できるようになりました。

### ■ 売上行列表/仕入行列表

これまで表計算ソフトに依存していた縦横マトリックス集計を実現。任意の期間指定による売上/仕入行列表を作成できます。縦項目には、商品・得意先/仕入先・担当者・部門・商品区分・得意先/仕入先区分を指定。横項目には、担当者・部門・商品区分・得意先/仕入先区分を指定できます。

### ■ 売上順位表/仕入順位表

特定期間の売上/仕入伝票を各種分類・集計して、売上/仕入高の多い順に出力した順位表を作成することができます。粗利益順、数量順(商品別の場合)も可能です。表示順位を最大9999まで表示できるようになりました。

### ■ 比較売上表/比較仕入表

特定期間の月次実績を対比して出力できます。対比した結果の差異や伸長率をみることができます。対比する2期間は、1~12カ月の範囲内で設定可能です。

特長

業務フローチャート  
商品・取引先

日常処理

帳票出力・在庫管理  
予算・分析その他機能

印刷サンプル  
メニュー一覧

ネットワークオプション  
ソリューション

サーバーとサーバース

### 帳票出力

#### 取引集計表

特定期間内の見積・受注・売上・入金・発注・仕入・支払・出荷データを各種分類・集計して出力できます。日付別・プロジェクト別・商品別に取引集計表を作成できます。出力項目は見積・受注・売上・入金・発注・仕入・支払・出荷・差分(売上-仕入)・利益率が指定できます。

Table with columns: 日付, 見積, 受注, 売上, 入金, 発注, 仕入, 差分, 利益率. Includes a summary row for 2014年 4月 1日 ~ 5月 31日.

#### 取引価格表

特定期間内の売上傳票から、得意先・商品別に最新の売上単価を出力できます。同様に、仕入伝票から最新の仕入単価を出力できます。

Table with columns: 得意先, 売上日, 数量, 単価, 単価. Lists various customers and their latest sales prices.

#### 無実績一覧表

指定日以降に売上のない得意先と商品を抽出し、一覧表に出力できます。実績のない得意先に対してのアプローチ資料として利用できます。

Table with columns: 商品, 得意先, 売上日, 数量, 単価. Lists customers and products with no sales records.

#### 回収実績表/支払実績表

回収/支払予定日の到来した得意先/支払先の回収/支払結果を把握するため、特定の回収/支払予定期間内の得意先/支払先一覧表を出力できます。

Table with columns: 得意先, 回収/支払日, 金額. Shows collection and payment results for specific periods.

### 予算・分析

#### 得意先・商品ABC分析 / 予算・実績対比

##### 得意先・商品をABC分析 [システムB]

得意先ABC分析によって、ランク付けだけでなく、より効果的な販売活動を行うための活動ポイントを示す貴重なデータが得られます。商品分析では、デッドストックの発見にも役立ちます。

Table for ABC analysis with columns: 売上, 得意先, 期売上, 構成%, 累計%. Lists top customers and their sales contribution.

##### 予算実績管理 [システムB]

販売目標・販売計画に対する達成状況が随時チェックできます。全社予算を元に、得意先、商品、担当者、部門別に予算が比例配分でき、予算設定が迅速かつ正確に行えます。また、予算設定は売上のほか、粗利益や数量にも設定できます。

Table for budget management with columns: 得意先, 当月予算, 当月実績, 差異, 達成率. Shows budget vs actual performance.

## ■ その他機能

### 独自フォーマットでの印刷、バーコード印刷に対応

#### ■ フリーフォーマット システムB

お客様自身が設計した帳票レイアウトを使用して各処理で印刷することができます。スキャナーなどで読み込んだ画像を背景にして帳票設計が可能のため、現在お使いのフォームに合わせた帳票をカンタンに設計することができます。以下の帳票がフリーフォーマット設計できます。  
『PCA商魂DX』...見積書、受注伝票、納品書、送り状、請求書  
『PCA商管DX』...注文書、支払明細書

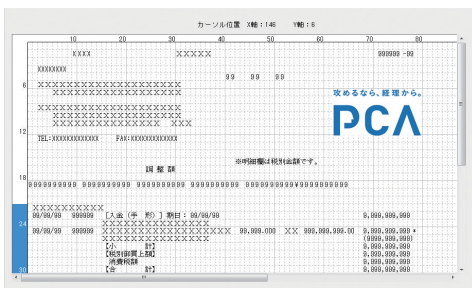

#### ■ バーコードラベル

バーコードの設計・ラベル印刷が可能です。また、バーコードイメージ部分だけを表形式で印刷したコードブックも出力できます。バーコードの種類は、「JAN」「ITF」「NW7」「CODE39」の中から選択可能です。「商品コード」の他に、「商品コード2」「商品コード3」のバーコードも出力できます。

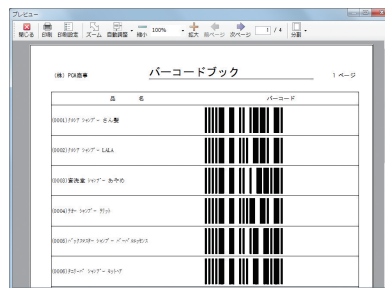

## 予約伝票

保守契約など、定期的に同じ伝票を作成する場合やあらかじめ発生がわかっている伝票について予約登録することができます。「売上伝票入力」「仕入伝票入力」で「契約伝票」として登録した伝票を予約マスターに紐付けることで予約伝票を作成できます。予約伝票は契約内容ごとに定期計上のタイミングを指定可能です。毎月同じ売上伝票が大量に発生する場合や売上日まで時間が空く場合などに威力を発揮します。

- 例)
- ・1年契約の保守契約(4月始まり)の売上伝票200件を、毎月20日(休日の場合には前の営業日)に全12回計上
  - ・納品物に関する保守契約の仕入伝票1件を3カ月後から奇数月の15日に計上 など
- また、期日の到来した伝票を設定したユーザーに通知できます。決められたユーザーが『PCA商魂・商管DX』を起動・終了する時に通知を表示することができますので、「予約確認と本伝票作成」処理で予約伝票の内容確認から、売上伝票/仕入伝票の作成、納品書/仕入伝票の発行まで一括で確実に実行できます。

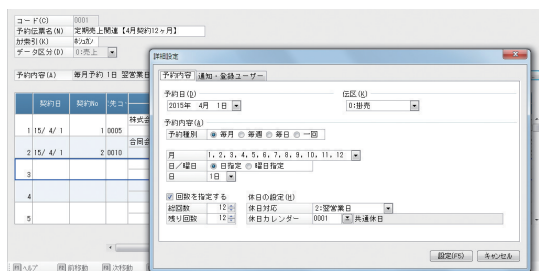
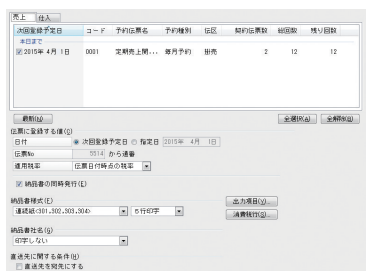

## セキュリティ機能

#### ■ 処理レベルの設定

職責や職種ごとに使用制限を設けた処理レベルを99段階まで設定することができます。各ユーザーには、設定した処理レベルを割り当てることで実行可能な処理に制限を加えることができます。

#### 新機能

ユーザー毎に入力可能な部門、参照可能な部門の制限を設けることが可能になりました。

#### ■ 伝票承認

内容が確定した伝票を承認することで、それ以降他の人が伝票を修正できなくなります。「領域ユーザーの登録」でユーザーごとに承認権限を設定することができます。承認権限にはレベルを設定でき、承認したユーザー以上のレベルのユーザーのみが追加承認・承認解除が可能になります。

特長

業務フローチャート  
商品・取引先

日常処理

帳票出力・在庫管理  
予算・分析その他機能

印刷サンプル  
メニュー一覧

ネットワーク・オプション  
ソリューション

サポート＆サービス

# 印刷サンプル

## レーザープリンター用単票紙

### 魂 納品書

〈専用紙 PA5306〉

納品書 (魂)

納品書 (魂)

品名	数量	単価	合計
魂 納品書	1	100	100

### 魂 納品書

〈専用紙 PA5307〉

魂 納品書

魂 納品書

品名	数量	単価	合計
魂 納品書	1	100	100

### 魂 領収証

〈専用紙 PA1341F〉

魂 領収証

魂 領収証

金額: 100.00

## ドットプリンター用連続紙

### 魂 納品書

〈専用紙 PA301F〉

魂 納品書

魂 納品書

品名	数量	単価	合計
魂 納品書	1	100	100

### 魂 合計請求書

〈専用紙 PA313F〉

魂 合計請求書

魂 合計請求書

合計金額: 100.00

### 魂 請求書 (品名版)

〈専用紙 PA311F〉

魂 請求書 (品名版)

魂 請求書 (品名版)

品名	数量	単価	合計
魂 請求書	1	100	100

### 魂 請求書 (品名版)

〈専用紙 PA5311〉

魂 請求書 (品名版)

魂 請求書 (品名版)

品名	数量	単価	合計
魂 請求書	1	100	100

### 魂 請求書 (合計版)

〈専用紙 PA5313〉

魂 請求書 (合計版)

魂 請求書 (合計版)

合計金額: 100.00

### 魂 管元帳

〈専用紙 PA1321F〉

魂 管元帳

魂 管元帳

品名	数量	単価	合計
魂 管元帳	1	100	100

### 魂 管元帳

〈専用紙 PA321F〉

魂 管元帳

魂 管元帳

品名	数量	単価	合計
魂 管元帳	1	100	100

### 管 注文書

〈専用紙 PA1361F〉

管 注文書

管 注文書

品名	数量	単価	合計
管 注文書	1	100	100

### 管 支払明細書

〈専用紙 PA1351-1F〉

管 支払明細書

管 支払明細書

品名	数量	単価	合計
管 支払明細書	1	100	100

### 管 総合振込依頼書

〈専用紙 PA1121F〉

管 総合振込依頼書

管 総合振込依頼書

金額: 100.00

### 管 支払明細書

〈専用紙 PA351F〉

管 支払明細書

管 支払明細書

品名	数量	単価	合計
管 支払明細書	1	100	100



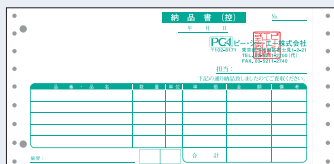

## 貴社オリジナルの“名入れPCA専用帳票”で 取引先様への印象度アップ!

納品書・請求書・封筒に貴社名が印刷でき、オリジナル帳票をカンタンに作成できます。

- 1 タイトルの変更:** 帳票タイトルを例えば納品書(控)から売上伝票に変更することができます。
- 2 ログマーク・指定書体入れ:** ログマークや指定書体を入れることができます。レイアウトは自由に組むことができます。
- 3 社印の印刷:** 社印(赤刷り)の印刷ができます。
- 4 減感処理の追加(複写伝票):** 1枚目にのみ印字して2枚目以降は印字しない欄を作る場合には、減感処理を施すことができます。

●名入れ帳票については、当社までお電話にてご相談ください。TEL 03-5211-2700

### ■ 専用紙価格表 (税込)

#### ■ PCA 商魂 DX

レーザープリンター用単票紙			
品名	品番	入数	通常価格
納品書(納品書(控)/納品書/受領書)	PA5302	500枚	¥10,670
納品書(納品書(控)/納品書)	PA5303	500枚	¥7,700
納品書(納品書(控)/請求書)	PA5305-1	500枚	¥7,700
納品書(納品書/受領書)	PA5305-2	500枚	¥8,910
納品書(納品書/請求書)	PA5306	500枚	¥7,700
納品書(納品書/請求書/受領書)	PA5307	500枚	¥10,670
納品書(納品書/請求書/納品書(控))	PA5308	500枚	¥10,670
請求書品名明細版	PA5311	1,000枚	¥9,460
請求書品名明細版(控)	PA1311-2 F	1,000枚	¥9,460
請求書伝票明細版	PA5312	1,000枚	¥9,460
請求書伝票明細版(控)	PA1312-2 F	1,000枚	¥9,460
合計請求書	PA5313	500枚	¥7,700
合計請求書(控)	PA1313-2 F	500枚	¥7,700
元帳	PA1321 F	1,000枚	¥9,460
タックシール	PA1332 F	200枚	¥10,670
領収証(入金伝票/領収証(控)/領収証)	PA1341 F	500枚	¥11,880
窓付封筒(3面単票用)	PA1371 F	1,000枚	¥21,340
窓付封筒(2面単票用)	PA1372 F	1,000枚	¥28,490

※PA1302F、PA1303F、PA1305-1F、PA1305-2F、PA1306F、PA1307F、PA1308F、PA1311-1F、PA1312-1F、PA1313-1F もご利用いただけます。

ドットプリンター用連続紙			
品名	品番	入数	通常価格
納品書(納品書(控)/請求書/納品書/受領書)	PA301F	200枚	¥6,380
	PB301F	1,000枚	¥26,730
納品書(納品書(控)/納品書/受領書)	PA302 F	250枚	¥5,940
	PB302 F	1000枚	¥21,340
納品書(納品書(控)/納品書)	PA303 F	400枚	¥6,160
	PB303 F	2,000枚	¥27,720
納品書(納品書(控)/請求書/納品書)	PA304 F	250枚	¥5,940
	PB304 F	1,000枚	¥21,340
請求書品名明細版	PA311F	200枚	¥5,940
	PB311F	1,000枚	¥24,530
請求書伝票明細版	PA312 F	200枚	¥5,940
	PB312 F	1,000枚	¥24,530
合計請求書	PA313 F	400枚	¥6,160
	PB313 F	2,000枚	¥25,630
領収証(領収証(控)/領収証)	PA341F	400枚	¥6,160
	PB341F	1,600枚	¥22,220
元帳	PA321F	500枚	¥5,170
	PB321F	2,000枚	¥18,810
タックシール4連	PA331F	100枚	¥7,260
	PB331F	500枚	¥29,700
タックシール2連	PA332 F	100枚	¥3,520
	PB332 F	500枚	¥12,980

#### ■ PCA 商管 DX

レーザープリンター用単票紙			
品名	品番	入数	通常価格
タックシール	PA1332 F	200枚	¥10,670
注文書(控)(注文書(控)/注文書兼受領書/納品書)	PA1361F	500枚	¥7,700
支払明細書	PA1351-1F	500枚	¥7,700
支払明細書控	PA1351-2 F	500枚	¥7,700
元帳	PA1321F	1,000枚	¥9,460
汎用伝票(2面式)	PA1008 F	500枚	¥7,700
総合振込依頼書	PA1121F	200セット	¥7,700
窓付封筒(2面単票用)	PA1372 F	1,000枚	¥28,490

ドットプリンター用連続紙			
品名	品番	入数	通常価格
元帳	PA321F	500枚	¥5,170
	PB321F	2,000枚	¥18,810
注文書(注文書(控)/注文書兼受領書/現品票/納品書)	PA361F	200枚	¥6,380
	PB361F	1,000枚	¥26,730
タックシール4連	PA331F	100枚	¥7,260
	PB331F	500枚	¥29,700
タックシール2連	PA332 F	100枚	¥3,520
	PB332 F	500枚	¥12,980
支払明細書	PA351F	200枚	¥6,380
	PB351F	1,000枚	¥28,820
総合振込依頼書	PA121F	200枚	¥6,820
	PB121F	800枚	¥23,100



## メニュー一覽

### 商魂DX / 商管DX 共通メニュー

<b>ファイル</b>	データ領域の選択 データ領域の作成 データのバックアップ データ領域の一括バックアップ データ領域の削除 データの保守 プリンタの一括設定 出力条件等のコピー データ件数の表示 汎用データ形式の設定 データ領域のリカバリ データ領域の一括リカバリ データコンバート	<b>前準備</b>	会社基本情報の登録 社名欄の登録	<b>取引先</b>	照合口座の登録 <b>魂</b> 直送先の登録 決済会社の登録 仕入先区分の登録 <b>魂</b> 仕入先の登録 (個別式) <b>魂</b> 仕入先の登録 (一覧式) <b>魂</b> 出荷先の登録 <b>魂</b>	<b>商品</b>	部品展開の登録 <b>魂</b> 期間単価の登録 得意先別期間単価の登録 <b>魂</b> 得意先別単価の登録 <b>魂</b> 仕入先別単価の登録 <b>魂</b> 数量別単価の登録 得意先別数量別単価の登録 <b>魂</b> 数量別期間単価の登録 得意先別数量別期間単価の登録 <b>魂</b> 単位別単価の登録 単位別期間単価の登録 単位別数量別単価の登録 単位別数量別期間単価の登録 単価等の一括更新
		<b>会社マスター</b>	金融機関の登録 倉庫の登録 <b>魂</b> 部門の登録 部門グループの登録 担当者の登録 摘要の登録 締日の登録 プロジェクトの登録 休日カレンダーの登録	<b>商品</b>	商品区分の登録 計算式の登録 商品の登録 (個別式) 商品の登録 (一覧式) ロットの登録 <b>ロット</b> 在庫の登録 <b>魂</b> ロット別在庫の登録 <b>ロット</b> セット商品の登録		
		<b>取引先</b>	得意先区分の登録 <b>魂</b> 得意先の登録 (個別式) <b>魂</b> 得意先の登録 (一覧式) <b>魂</b>				

### 商魂DXメニュー

<b>販売管理</b>	見積伝票入力 見積書の一括発行 合計見積書 見積一覧表 見積明細表 見積集計表	<b>売上</b>	送り状 当月実績の照会 売上明細表 売上集計表 売上順位表 売上行列表 (横項目の登録) 売上行列表	<b>請求</b>	請求残高一覧表 請求履歴の削除 入金伝票入力 (伝票式) 入金伝票入力 (一覧式) 領収証の一括発行 入金明細表 回収実績表 債権明細表 (手形・電債) 債権明細表 (クレジット) 入金伝票の受入 入金伝票の受入 (EB連携) 入金伝票の受入 (電債) 銀行口座の連携設定 取引明細の受入 入金消込	<b>回収</b>	未入金売上明細表 得意先元帳 売掛金残高表 売掛金の明細表 売上帳 仕訳集計表 仮受金残高表 前受金残高表
<b>受注</b>	受注伝票入力 受注明細表 受注集計表	<b>請求</b>	請求書 請求一覧表 宛名ラベル 回収予定表	<b>回収</b>	ABC分析 ABCランクの登録 ABCランカー一覧表 ABCランクアップ/ダウン表 ABCランク分布表	<b>予算</b>	予算の登録 予算・実績対比表 予算・実績推移表
<b>売上</b>	売上伝票入力 売上伝票の自動作成 (受注) 売上伝票の自動作成 (契約) 納品書の一括発行 出荷ラベル						

### 商管DXメニュー

<b>仕入管理</b>	個別発注伝票入力 一括発注伝票入力 引当発注伝票の作成* 在庫補充伝票の作成 注文書の一括発行 発注明細表 発注集計表 手配明細表 製品別資材の在庫照会	<b>仕入</b>	仕入順位表 仕入行列表 (横項目の登録) 仕入行列表 月次実績の照会 月次仕入表 比較仕入表 支払明細書 精算一覧表 宛名ラベル 支払予定表	<b>支払</b>	振込一覧表 発生記録請求データの作成 (電債) 支払消込 未払仕入明細表 買掛金・未払金元帳 買掛金・未払金残高表 買掛金・未払金の明細表 仕入帳・購買帳 仕訳集計表 前払金残高表	<b>振替</b>	振替伝票入力 振替明細表 振替一覧表
<b>発注</b>	仕入伝票入力 完成伝票入力 同時入荷伝票の作成* 同時完成伝票の作成* 仕入伝票の自動作成 当月実績の照会 仕入明細表 仕入集計表	<b>仕入締</b>	支払残高一覧表 精算履歴の削除	<b>会計</b>	在庫管理 出荷伝票入力 出荷明細表 出荷一覧表 一括払出明細表	<b>在庫管理</b>	在庫数の照会 在庫受払帳 在庫集計表 不良在庫一覧表 期限切れ在庫一覧表 在庫期間の集計 在庫一覧表 在庫順位表
<b>仕入</b>		<b>支払</b>	支払伝票入力 (伝票式) 支払伝票入力 (一覧式) 支払伝票の自動作成 支払明細表 支払実績表 債務明細表 (手形・電債)	<b>出荷</b>	仮出荷伝票入力 仮出荷受払帳 仮出荷一覧表	<b>棚卸</b>	棚卸調査表 棚卸調整伝票の作成 棚卸表 在庫の締切
				<b>仮出荷</b>	預り品 預り品伝票入力 預り品受払帳 預り品一覧表		

### 商魂DX / 商管DX 共通メニュー

<b>販売・仕入</b>	電子記録債権データの管理 PCA eDOCX 連動設定 仕訳データの作成 バーコードラベルの設計 バーコードラベルの出力	<b>ファイル</b>	注文书のフリーフォーマット <b>魂</b> 支払明細書のフリーフォーマット <b>魂</b>	<b>システム管理</b>	システムユーザー管理設定 システムユーザーメール設定 領域ユーザーの登録 処理レベルの設定 運用状況の確認 操作履歴の確認
<b>取引集計表</b>		<b>監査</b>	伝票番号チェックリスト 消費税修正伝票確認リスト 更新履歴の確認 伝票の承認		
<b>取引価格表</b>		<b>セキュリティ</b>	システムユーザーの登録 システムユーザー確認リスト		
<b>随時</b>					
<b>リマインダー</b>					
<b>汎用データの作成</b>					
<b>汎用データの受入</b>					
<b>拡張汎用データの作成</b>					
<b>予約伝票</b>	予約伝票の登録 予約確認と本伝票作成	<b>フリーフォーマット</b>	見積書のフリーフォーマット <b>魂</b> 受注伝票のフリーフォーマット <b>魂</b> 納品書のフリーフォーマット <b>魂</b> 送り状のフリーフォーマット <b>魂</b> 請求書のフリーフォーマット <b>魂</b>		

### PCA eDOCX 処理一覽

<b>ホーム</b>	データ領域管理ページ	<b>システム管理ページ</b>	管理ツール
<b>ログインページ</b>	領域基本情報の登録	ログイン	システム領域の作成
<b>データ領域の選択</b>	領域ユーザーの登録	データ領域の管理	システムツール
<b>ドキュメントプロパティ</b>	ユーザーグループの登録 ドキュメント種類の登録 参照マスターの登録	システムユーザー管理設定 システムユーザーの登録	

**魂** = PCA商魂DXメニュー (PCA商管DXのみでの運用の場合は、表示されません。) **魂** = PCA商管DXメニュー (PCA商魂DXのみでの運用の場合は、表示されません。) **ロット** = PCA商管DX [ロット管理編]メニューです。また、カタログに記載されている **ロット管理編** は商管DX [ロット管理編]に含まれる機能を示しています。  
**■** 上記赤字およびカタログに記載されている **システムB** は、システムB、EasyNetwork、with SQL、クラウド、サブスクに含まれる機能を示しています。  
 ※PCA商管DXのみでの運用の場合は起動できません。

# PCA サブスク

## 業務力に「サ」をつける。

基幹ソフトウェアは購入する時代から利用する時代へ。  
設備を自社で構築し、運用する必要のあるお客様でも  
定額利用できるサービス『PCAサブスク』がスタート!

### 急な出費を抑えたい

毎月or毎年の**利用料は定額!**

### 固定資産を増やしたくない

ソフトを購入するのではなく、  
**利用料金をいただく仕組み!**

### いつでも最新のソフトを利用したい

ソフトは常に最新版に**自動アップデート!**

### 複数製品をお得に使いたい

『コンプリート』なら**ソフト使い放題!**

### データは自社に置きたい

データはPCAではなく**お客様が管理!**

商魂DX/商管DX  
各月額 **¥9,900** (税込) ~

## まとめてお得な『PCA サブスク コンプリート』

### PCA DX コンプリート

PCA会計DX/PCA公益法人会計DX/PCA社会福祉法人会計DX/PCA商魂DX/PCA建設業会計DX  
PCA個別原価会計DX/PCA商管DX/売上仕入同時入力オプション/受発注同時入力オプション/ロット管理オプション  
PCA給与DX/PCA人事管理DX/PCA固定資産DX/PCA法定調書DX  
PCA法人税(年額のみ)/PCA消費税(年額のみ)

個別に利用すると...

月額合計 [14製品] **¥119,900** (税込) 年額合計 [16製品] **¥1,544,400** (税込)

コンプリートならまとめてお得で使い放題!

月額 **¥29,700** (税込) ~ 年額 **¥356,400** (税込) ~

## ネットワーク

WANでの運用: for SQL/with SQL(リモートデスクトップ接続)

リモートデスクトップサーバーを導入することで、  
支店・営業所など遠隔地も含めた安全な運用が可能です。

DBサーバーの他にリモートデスクトップサーバーを導入し、クライアントPCへアプリケーション画面を配信します。これにより、回線上に基幹業務データを流すことなく遠隔地での利用が可能となり、セキュリティ面でも安全に運用することができます。

#### 必要環境<例>

- サーバー×2台 ●インターネットVPN環境(回線・接続機器など)
- 「Remote Desktop Services」ライセンス

※別途「Remote Desktop Services」ライセンスが必要です。※動作確認済みの「Remote Desktop Services」のバージョン、その他仮想化サービスの動作確認状況については、弊社までお問い合わせください。

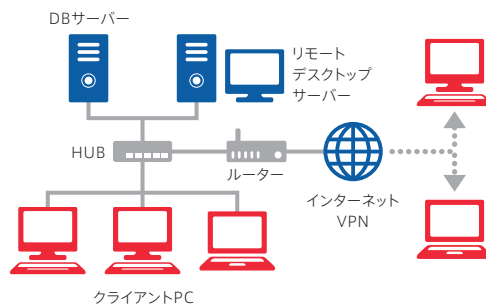



# 高い信頼性と柔軟なサービスで、 選ばれるクラウド

## PCAクラウド

『PCAクラウド』とは、インターネット経由で利用できる、レンタルサーバー契約です。サーバー側アプリケーションやデータベースについては、PCAが契約する国内大手データセンターにて管理・運営されており、インターネットに接続可能なPCに『PCAクラウド』の各ソフトウェアをインストールすることで利用可能となります。また、初期費用が不要な「スタート0円」でご利用いただけるプランなど、お客様のニーズに合わせた豊富な料金プランをご用意しており、データセンター（関東・関西）を選択することができます。

- 自社にサーバーを置かず、インターネット経由で複数拠点とセキュアでリアルタイムなデータ共有
- サーバー稼働率に応じた「PCAクラウドSLA（サービス品質保証制度）」を設定
- 関東および関西データセンターでのDR（ディザスタリカバリー）対策を強化
- 「PCAクラウド Web-API」により、ニーズに合わせた機能・帳票等のカスタマイズに対応

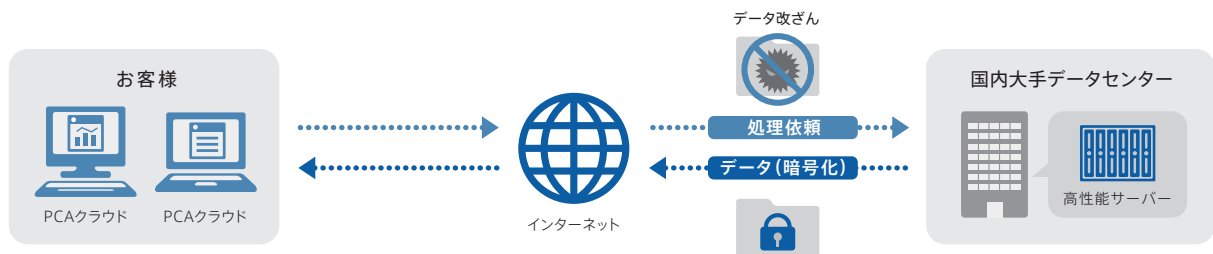

### 『PCAクラウド』ならではのメリットが拡大 遠隔地運用でもメリットが拡大

『PCAクラウド』の場合、アプリケーションサーバー・DBサーバー・ドメインコントローラー・バックアップサーバーなどが不要となり、サーバー導入の初期費用を抑えることが可能です。またサーバーを設置しないので、従来メンテナンスに必要なサーバー管理の手間が省けます。『PCAクラウド』を使用して遠隔地運用を行う場合、通常の環境構成として推奨しているリモートデスクトップサーバーなどの環境構築も不要となり、更なるコスト削減につながります。

コスト削減・管理の手間を軽減    サーバー不要・サーバー管理不要



### 万が一の場合のローカル運用

『PCAクラウド』は、各種パッケージの緊急時用のスタンドアロン版をご用意しています。ネットワークの切断等、もし何らかの原因でサーバーに接続できない場合は、バックアップデータさえあればローカルにスタンドアロン版をインストールして緊急時運用が可能です。\*

\*緊急時用のスタンドアロン版は、契約しているライセンス数分のPCにインストール可能です。

緊急時も運用可能    スタンドアロン版インストール



## 【イニシャル“0”プラン

『PCAクラウド』イニシャル“0”プランとは、初期費用なし、月額利用料のみの「スタート0円」でご利用いただけるプランです。プログラムやマニュアルPDFファイルは、常に最新版をインターネットからダウンロードしてご利用いただけます。

### 初期費用＋月額利用料

# 0円

- ・ソフト利用ライセンス
- ・サーバー利用ライセンス

#### ソフト利用ライセンス

	PCA商管DX [ロット管理編]
1・2ユーザー	¥3,850
3ユーザー以上	¥6,600
1・2ユーザー	¥6,600
3ユーザー以上	¥8,250

#### サーバー利用ライセンス

1ユーザー	基本ライセンス	¥11,000
2ユーザー	基本ライセンス	¥20,900
3ユーザー以上	基本ライセンス	¥26,400～

\*詳細につきましては、『PCAクラウド』カタログをご覧ください。 ※『PCAクラウド』では、データベースのソート順としてバイナリ順を採用しております。



PCAクラウド スマートデバイスオプション

PCAクラウド上の基幹業務データを、  
「いつでも」「どこでも」「簡単に」

## 5つの特長

- ① iOS・Android専用アプリなので起動が早く、操作が直観的に行えます
- ② SSL暗号化通信により、VPN接続と同等の安全性を確保します。また、ウイルス感染などの影響もありません
- ③ PCAクラウド契約ユーザーは無償で利用可能です
- ④ 同時接続ライセンスで利用時のみログオンするため、無駄なライセンス消費を抑えます
- ⑤ 要望の多い機能から順次機能を追加予定。無償でアップデートが可能です

**PCA商魂モジュール**

- 当月当日売上状況
- 得意先照会
- 商品在庫照会

### ■ 現場営業向け機能－得意先照会



PCA商魂の得意先マスター情報が照会可能です。住所・担当者などの基本情報以外にも未回収残高・取引条件等の確認もできます。



月次売上金額や商品別売上明細、得意先別単価などの照会ができます。



登録された住所をタップすることで、マップアプリやGoogleMapと連携できます。

### ■ 経営層向け機能 当月当日売上状況

得区分1	本日分 取引合計
北海道 0010	468,120
関東 0040	1,493,676
東海 0070	296,060
近畿 0080	1,086,448
九州・沖縄 0110	883,304
期間合計 (残数)	4,227,608

一目で当月および当日の売上状況が確認できます。さらに、区分→得意先→伝票明細といったドリルダウンができ、より詳細な売上内容を確認できます。

### ■ 現場営業向け機能－商品在庫照会

「PCA商管DX[ロット管理編]クラウド」をご利用の場合ロット別の在庫照会が可能です。



商品ごとの在庫数が一覧で表示可能です。



商品ごとの総在庫数・標準価格や、倉庫別に管理している場合には各倉庫別の在庫確認が可能です。



さらに、各倉庫における在庫数(現品数・出荷可能数・発注残数・有効在庫数など)の確認も可能です。



各商品に登録された原価や売価、期間単価の確認も可能です。



無償ダウンロードできます

PCAクラウド

検索

※PCAクラウド スマートデバイスオプション商魂モジュールをご使用になる場合には、「PCA商管DXクラウド」のご契約が必要となります。

特長

業務フローチャート  
商品・取引先

日常処理

帳票出力・在庫管理  
予算・分析その他機能

印刷サンプル  
メニュー一覧

ネットワークオプション  
ソリューション

サポート＆サービス

# PCA 製品ラインナップ

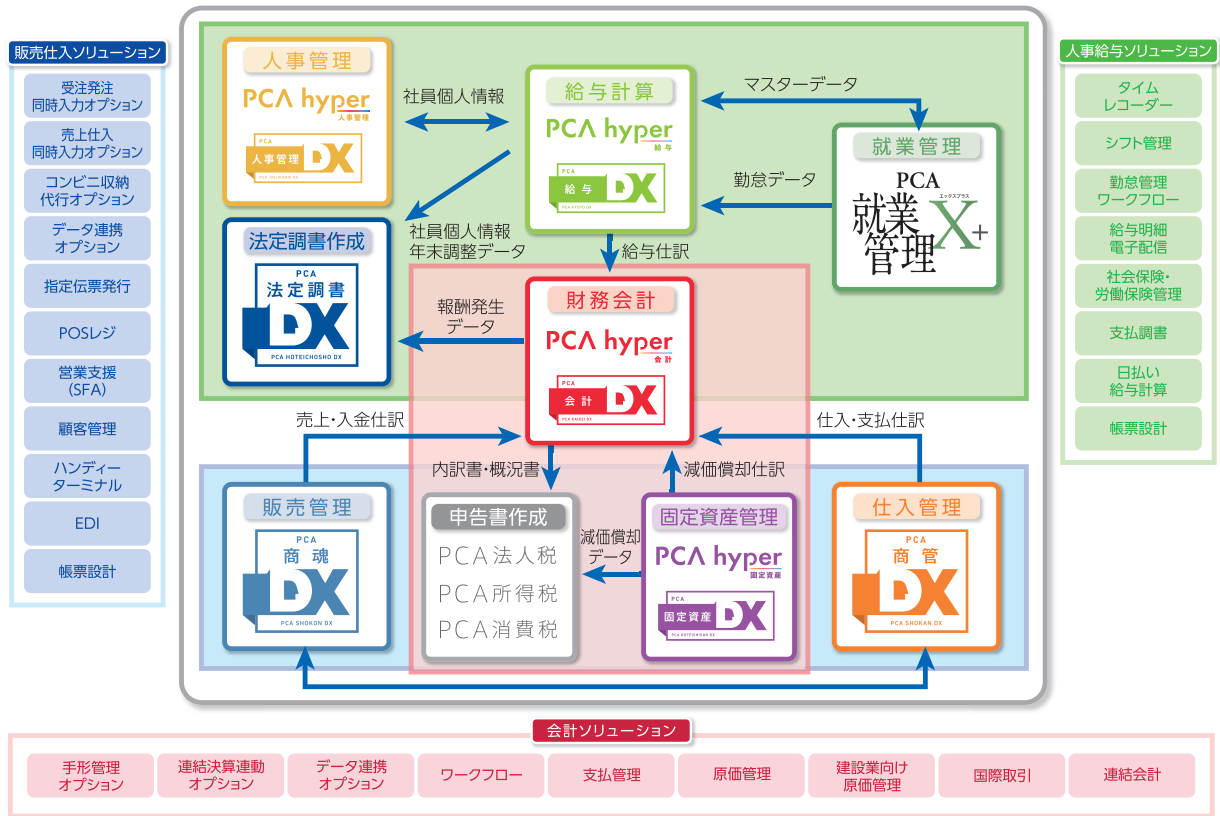

※製品間連動についての詳細は弊社までお問い合わせください。

# PCA hyper

成長し続ける中堅企業に最適な基幹業務システム。



- グループ企業管理
- セグメント・プロジェクト管理が可能
- 全銀EDIシステム®対応
- 豊富な予算・分析機能
- 取引先を補助科目とは別に管理することが可能
- システム管制センターでhyper製品を統合して管理
- 自動アップデートを管理者が制御可能
- クラウドでのパフォーマンス高速化

※全銀EDIシステム®は、一般社団法人全国銀行資金ネットワークの登録商標です。



- グループ企業管理
- セグメント・プロジェクト管理が可能
- 棚卸機能で正確な資産管理を実現
- 税制改正に迅速に対応
- 電子申告対応
- システム管制センターでhyper製品を統合して管理
- 自動アップデートを管理者が制御可能
- クラウドでのパフォーマンス高速化



- グループ企業管理 (『PCA人事管理hyper』連動時)
- 『PCA人事管理hyper』と自動連動
- 有休起算日の設定が可能
- 出向者の労災保険計算に対応
- 電子申告対応
- システム管制センターでhyper製品を統合して管理
- 自動アップデートを管理者が制御可能
- クラウドでのパフォーマンス高速化



- グループ企業管理
- 『PCA給与hyper』と自動連動
- 正確・効率的な人事管理を実現
- 出向・転籍者の情報を管理項目単位で転送可能
- 同一企業グループ内の会社間での出向・転籍の履歴を管理可能
- システム管制センターでhyper製品を統合して管理
- 自動アップデートを管理者が制御可能
- クラウドでのパフォーマンス高速化

# PCA シリーズ

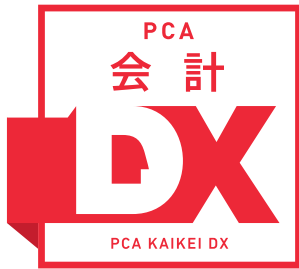

より使いやすく進化した会計ソフト。  
 日常の伝票入力だけで、元帳・試算表・決算書の作成ができるだけでなく、  
 経営分析、各種管理帳票の出力も可能です。

## 製品の特長

- 充実した予算管理機能で達成率をカンタンに把握
- 消費税電子申告に対応 (e-Tax形式)
- きめ細かい管理会計機能で、未来志向の経営をサポート

### 振替伝票入力

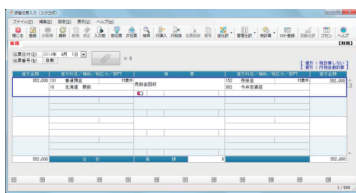

勘定科目名・補助科目名だけでなく、部門名、税区分の名称も表示されますので、部門名・税区分が一目でわかり、入力もラクラクです。1伝票に最大999行まで登録可能です。

### 電子申告

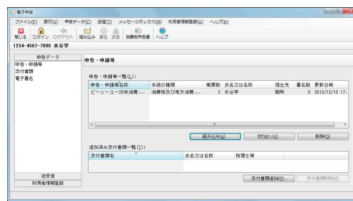

消費税申告書は、国税庁のe-Taxソフトを介さずに、PCA会計DXから直接電子申告も可能です。

### 前年比予算実績比較表

項目	2014年	2015年	2016年	2017年	2018年	2019年	2020年
売上	10,000	10,000	10,000	10,000	10,000	10,000	10,000
経費	8,000	8,000	8,000	8,000	8,000	8,000	8,000
利益	2,000	2,000	2,000	2,000	2,000	2,000	2,000

予算が5種類まで設定可能。プロジェクトごとなどで予算の設定が行えます。新たに前年比予算実績比較表、部門別予算実績比較表を搭載。いままで、表計算ソフトなどで作成していた資料をすぐに取り出すことができます。

- システムA : ¥187,000 (税込) ● システムB : ¥297,000 (税込) ● EasyNetwork : ¥440,000 (税込) ● with SQL 2クライアント ~ : ¥550,000 (税込) ~

## オプション・ソリューション

OPTION

### PCA商魂・商管DX データ連携オプション

売上・仕入データなど各種データを  
PCA商魂、PCA商管に自動登録

『PCA商魂』『PCA商管』シリーズのオプション製品として、お客様が運用されている他の業務システムとのシームレスなデータ連携を実現し、販売・仕入在庫管理業務を効率化します。

### 製品の特長

- 他システムからの売上・仕入データなどの各種データを『PCA商魂』『PCA商管』に自動登録
  - ・項目レイアウトをあらかじめ紐付け設定し、受入ができますのでレイアウト調整する手間がありません。
- データの二重入力防止
  - ・受け入れたファイルは自動的に指定のフォルダに移動されますので、誤って同じファイルを2度受け入れてしまうことはありません。
- ログ出力機能
  - ・データ受入ログ保存を搭載しているため、いつ、どんなデータを受け入れたかを遡って参照することができます。

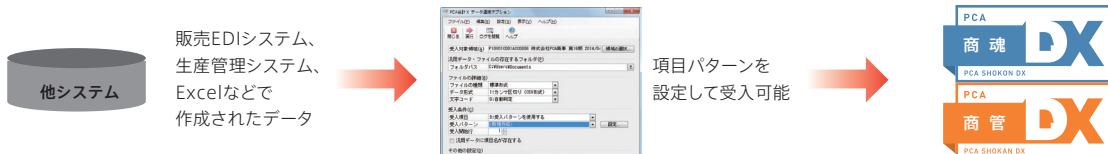

- ¥88,000 (税込)

OPTION

PCA商魂・商管DX

同時入力オプション

- ・売上仕入同時入力オプション
- ・受注発注同時入力オプション

1つの画面で売上データ・仕入データ  
(受注データ・発注データ)を同時に入力

受注・発注の紐付や発注漏れなどの確認、データ修正などをスムーズに行うことができます。  
在庫を持たない業種・業務(通販や個別取扱い商品など)のお客様に最適です。

製品の特長

- 売上(受注)伝票と同時に仕入(発注)伝票の登録が可能
- 『PCA商魂DX』『PCA商管DX』とリアルタイム連動を実現
- 操作履歴の管理や入力・閲覧権限設定などのセキュリティ設定が『PCA商魂DX』『PCA商管DX』と一元的に可能

新機能

- ・『PCA商管DX [ロット管理編]』と連動して、ロットNoの入力が可能になりました。
- ・スポット仕入先、スポット直送先に対応しました。
- ・「期間単価の標準単価」「仕入先別単価」「得意先別単価」「商品マスターの各種単価」の入力に対応しました。
- ・値引きについて対象明細を指定可能になりました。

仕入(単)→売上(複)明細同時入力伝票

1つの仕入先に対して複数の得意先を設定し、1枚の仕入伝票と複数枚の売上伝票を同時に登録します。ある仕入先から仕入れる商品の販売先が複数である場合に便利です。もちろん、明細で設定した得意先・商品ごとに売上日や請求日、売上金額を設定できます。

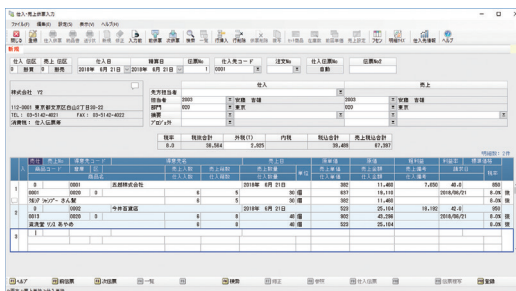

売上(単)→仕入(複)明細同時入力伝票

1つの得意先に対して複数の仕入先を設定し、1枚の売上伝票と複数枚の仕入伝票を同時に登録します。ある得意先へ納品する商品の仕入先が複数である場合に便利です。もちろん、明細で設定した仕入先・商品ごとに仕入日や精算日、仕入金額を設定できます。

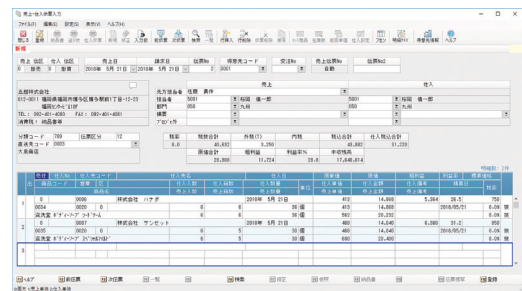

発注(単)→受注(複)明細同時入力伝票

1つの仕入先に対して複数の得意先を設定し、1枚の発注伝票と複数枚の受注伝票を同時に登録します。

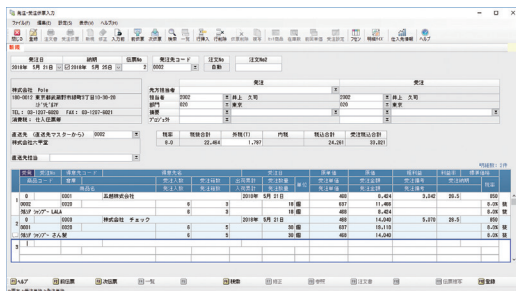

受注(単)→発注(複)明細同時入力伝票

1つの得意先に対して複数の仕入先を設定し、1枚の受注伝票と複数枚の発注伝票を同時に登録します。

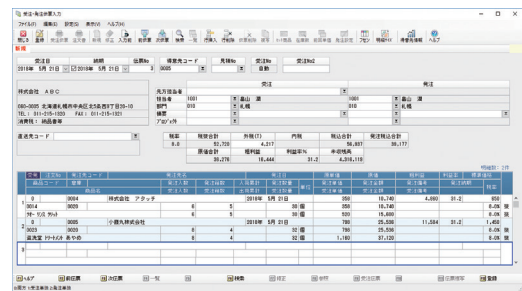

- 売上仕入同時入力オプション: ¥176,000(税込)
- 受注発注同時入力オプション: ¥176,000(税込)



OPTION

PCA商魂DX

## コンビニ収納代行オプション

お客様のライフスタイルに合わせた代金回収を実現し  
回収率の向上、お客様の利便性向上、入金確認業務の効率化を実現

「コンビニ収納」「郵便振替払込票」の発行機能を実現、PCA商魂の売上げデータを利用して、代金回収業務を簡略化できます。

## 製品の特長

## ●コンビニ収納代行

全国43,000店のコンビニエンスストアが24時間、貴社に代わって代金収納の窓口になります。  
お客様に専用のコンビニ支払用紙を送付し、お近くのコンビニエンスストアにて、代金を入金していただく代金回収方法です。

## ●郵便振替払込

全国の郵便局、ゆうちょ銀行が代金回収の窓口になります。お客様に郵便振替払込用紙を送付し、  
お近くの郵便局より代金を入金していただく代金回収方法です。全国の郵便局で払込可能です。

## ■コンビニ収納の流れ

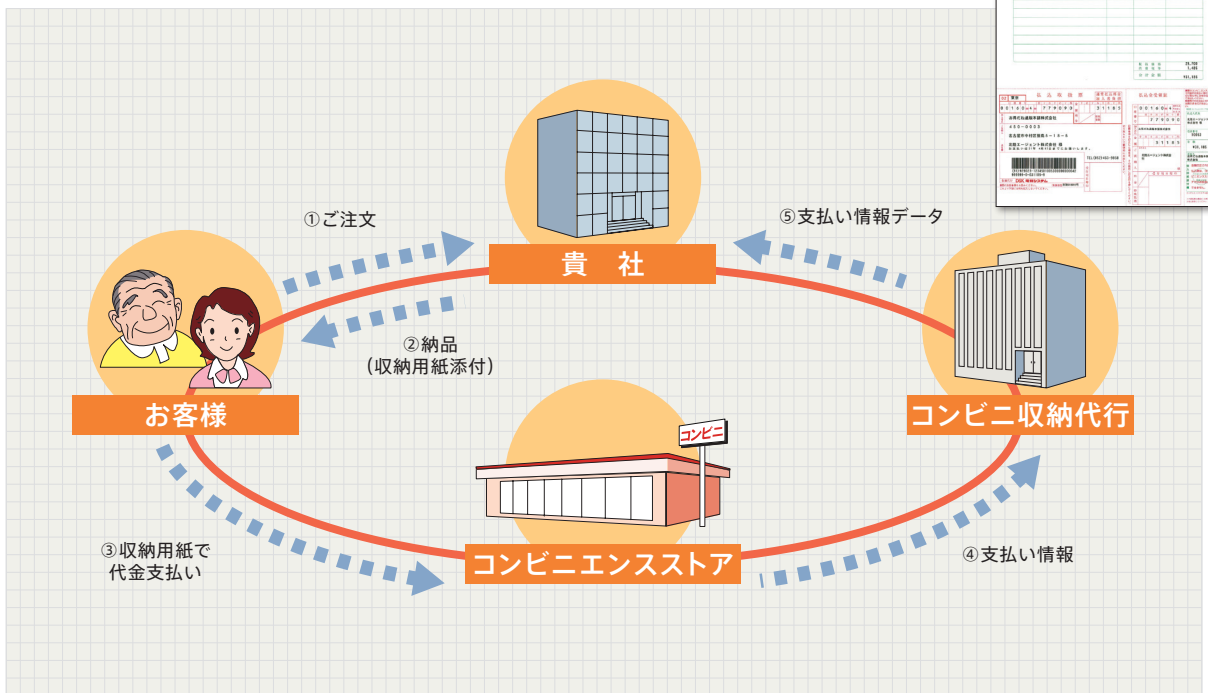

## 郵便振替払込

全国均一の手数料で代金収納が可能に！

全国の郵便局、ゆうちょ銀行が代金回収の窓口になります。お客様に郵便振替払込用紙を送付し、お近くの郵便局より代金を入金していただく代金回収方法です。全国の郵便局で払込可能です。

## 入金データ受入機能

コンビニエンスストアや郵便局で代金の回収が発生した場合、代金収納代行業者から回収の通知が「テキストデータ (CSV形式)」で送られてきます。テキストデータは「入金データ」として受け入れることができます。

※得意先コードはすべて数値でないとバーコード印刷されません。※コンビニ収納代行オプションのご利用には、本ソフトウェアの他に収納代行業者とのご契約が必要です (事前審査あり)。コンビニ収納、郵便振替収納についてのご契約やお問い合わせ等、詳細につきましては「株式会社電算システム」までお問い合わせください。

【お問い合わせ先】 ▶▶▶ 株式会社 電算システム ECソリューション事業部 <http://www.dsk-ec.jp/>

● ¥187,000 (税込)

特長

業務フローチャート  
商品・取引先

日常処理

帳票出力・在庫管理  
予算・分析その他機能印刷サンプル  
メニュー一覧ネットワークオプション  
ソリューション

サポート&amp;サービス

SOLUTION

## 指定伝票発行ソリューション 伝助 for 商魂

取引先の要求にあった  
受注伝票・売上伝票・注文書を発行可能

あらゆる伝票の入力、印字や商魂・商管にない項目の入力や印刷が可能なソフトです。

### 製品の特長

- 伝票イメージを画面に表示しながら、簡単に伝票を作成
- 各種バーコード、二次元(QR)コード、コード128を標準装備
- 商魂から得意先マスタ、仕入先マスタを変換
- 罫線、マーク、写真を活用して指定伝票以外のフォーム設計も自由自在
- 主要指定伝票、統一伝票等46種を標準装備
- 文字位置や文字間隔を0.1mm単位で調整可能

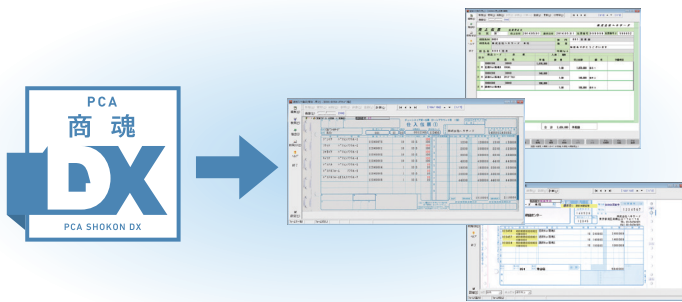

### その他指定伝票発行ソリューション

#### 「伝助 EOS for 商魂」

●伝助に通信機能を搭載し、JCA手順、全銀協手順での通信機能で、EOSの受信、送信から各種統一伝票の印刷まで行えます。

#### 「請助 for 商魂」

●得意先の専用請求書の用紙に印刷ができるなど、自由なレイアウトで請求書を作成できます。●多様な集計機能で、店舗別合計、商品合計等の特殊請求書に対応できます。

#### 「送助 for 商魂」

●送り状、荷札ラベル発行の専用ソフトです。●商品名、個口数等を印刷することができます。●主要路線会社の送り状211書式を標準装備。送り状の画面がそのまま入力画面なので、手書きする代わりに入力すればすぐにプリンタから送り状を印刷できます。

●開発会社: 株式会社

SOLUTION

## パソコン POS システム BCPOS

“在庫と顧客が見える” POSシステム 免税販売対応

パソコンにPOSアプリケーションソフトをインストールして、POSシステムにしたものです。

商品、在庫、顧客、ポイント管理までしっかりと把握できます。小売・専門店をはじめ約100業種10,000セット以上の導入実績があります。

### 製品の特長

- クラウド本部管理: 小規模店舗からチェーン店まで幅広くご導入いただけ、全店舗のPOS情報をクラウド連動で収集・集計し一元管理できます。
- 商魂・商管連動: 商魂・商管とBCPOSは商品マスタ連動だけでなく、API連動によりPOS端末から売上明細、仕入明細、出荷明細、振替伝票、入金(売掛入金)が反映されます。



顧客管理や、ポイント付与の機能も標準搭載。

販売と同時に在庫数減、リアルな商品在庫を表示。

### チェーン店・多店舗で力を発揮するPOSシステム

販売 ■レジ業務 ■会員管理 ■ポイント管理 売掛処理 ■売掛販売 ■売掛記録 ■売掛入金 在庫管理 ■仕入 ■移出入 ■棚卸

●開発会社: 株式会社

# サポート & サービス ご購入後も安心してソフトウェアを活用していただくために

## ■ PSS会員制度 (PCA SUPPORT & SERVICE)

「PSS会員制度」は、お客様に「PCAソフト」を安心して十分ご利用いただけるように、PCAがお客様をサポートする制度です。

### 1 PSS会員専用電話のご利用 (フリーコール)

操作方法などご不明な点は「PSS会員」専用電話でお応えいたします。

受付時間	月曜～金曜 (祝日、夏季、年末年始、会社行事日を除く)
	9:30～12:00、13:00～17:30

☆フリーコールでご利用いただけます。

※ 仕訳方法や社会保険の事務手続きなど、ソフトウェア自体の操作に直接関わりのないご相談にはお応えいたしかねます。

### 2 リモートサポート

お客様のパソコン画面を確認しながらサポート。

### 3 e-mailサポート受付

PCAホームページよりメールでお問い合わせいただけます。

### 4 プログラムダウンロード

ご利用中の製品の最新リビジョンをダウンロードすることができます。

### 5 法令改正対応プログラムを無償提供

法令改正に対応するため、プログラムの内容改定が必要になります。この改定プログラムを無償にて、ご提供いたします。

※ ただし大幅なプログラム変更を伴う場合は、特別割引価格にてご提供いたします。※ 「メディア送付なし」の場合はダウンロードのみ可能です。

### 6 バージョンアップ製品への交換は、特別価格にてご提供

最新技術に対応した最新ソフトウェアへの交換を特別割引にてご提供いたします。

※ ただし会員料金の異なる上位製品やネットワーク製品への変更および、ネットワーク製品のクライアント数の追加など、バージョンアップ以外の製品の交換の場合は、交換前と交換後の製品価格の差額が加算されますが、製品価格の差額については特別割引の対象外となります。

### 7 「PCAオリジナル専用帳票」を10%割引にてご提供

### 8 「DVD」の破損・紛失 対応は年1回まで無償提供

「DVD」を破損したり紛失した場合には、年1回まで無償にてご提供いたします。

※ ただし通常使用での破損・紛失に限ります。※ 対象製品の販売終了以降はご提供できません。※ 「with SQL」版の製品と同梱されている「SQL Server」のメディアは、対象外とさせていただきます。※ 「メディア送付なし」の場合はダウンロードのみ可能です。

### 9 各種情報をご提供

ユーザー情報誌の配布・会員ニュースの配信など、各種情報をご提供いたします。

- 商品・各種サービス・展示会・セミナー・店頭デモなどの最新情報
- わかりやすい操作方法/Q&Aなどの多彩な情報
- 会員専用ホームページから最新情報にアクセス

### 自動アップデート機能

常に最新のプログラムを自動でダウンロードしてお使いいただけます。

### 自動バックアップ機能

データ領域と日時を指定することで、自動でバックアップを実行できます。

### リマインダー機能

担当者のタスクに応じてお知らせメッセージを表示することができます。

### FinTech機能

銀行口座の明細を伝票登録できます。

※ 「PCA商魂DX」のみ

※ 詳細につきましては、「PSS会員パッケージ」チラシをご覧ください。弊社までお問い合わせください。

## ■ PSS会員パッケージ価格表 (税込)

PSS (PCA SUPPORT & SERVICE) 会員制度をご利用いただくためにご購入いただくパッケージです。

対応ソフト名	PCA商魂DX									
	システム			with SQL						
	A	B	Easy Network	2CAL	3CAL	5CAL	10CAL	15CAL	20CAL	
PSS価格	1年	¥49,500	¥49,500	¥86,900	¥86,900	¥112,200	¥150,700	¥188,100	¥238,700	¥264,000
	3年	¥141,900	¥141,900	¥248,600	¥248,600	¥320,100	¥430,100	¥536,800	¥680,900	¥752,400
	4年	¥185,900	¥185,900	¥325,600	¥325,600	¥420,200	¥564,300	¥704,000	¥893,200	¥987,800
	5年	¥227,700	¥227,700	¥400,400	¥400,400	¥517,000	¥694,100	¥865,700	¥1,098,900	¥1,214,400

対応ソフト名	PCA商管DX								
	Easy Network		with SQL						
			2CAL	3CAL	5CAL	10CAL	15CAL	20CAL	
PSS価格	1年	¥49,500	¥86,900	¥86,900	¥112,200	¥150,700	¥188,100	¥238,700	¥264,000
	3年	¥141,900	¥248,600	¥248,600	¥320,100	¥430,100	¥536,800	¥680,900	¥752,400
	4年	¥185,900	¥325,600	¥325,600	¥420,200	¥564,300	¥704,000	¥893,200	¥987,800
	5年	¥227,700	¥400,400	¥400,400	¥517,000	¥694,100	¥865,700	¥1,098,900	¥1,214,400

対応ソフト名	PCA商管DX [ロット管理編]								
	Easy Network		with SQL						
			2CAL	3CAL	5CAL	10CAL	15CAL	20CAL	
PSS価格	1年	¥61,600	¥86,900	¥100,100	¥150,700	¥201,300	¥264,000	¥327,800	¥365,200
	3年	¥176,000	¥248,600	¥286,000	¥430,100	¥574,200	¥752,400	¥935,000	¥1,041,700
	4年	¥231,000	¥325,600	¥375,100	¥564,300	¥753,500	¥987,800	¥1,226,500	¥1,366,200
	5年	¥283,800	¥400,400	¥460,900	¥694,100	¥926,200	¥1,214,400	¥1,508,100	¥1,680,800

## ■ PCAサポートパッケージ

厳しい認定基準をクリアした、PCA認定インストラクションパートナーによる出張導入指導パッケージです。PCAソフトを購入して、実際に業務がスムーズに始められるように、専任のインストラクターが指導するサポートサービスです。お客様のスキル・業務にあった指導内容を「親切・丁寧」な指導で、操作方法からシステムの運用管理まで短時間で習得していただけます。

※ 詳細につきましては、「PCAユースウェアパッケージ」カタログをご覧ください。弊社までお問い合わせください。

## ■ PCAインストールパッケージ

ネットワーク構築技術者がいない、パソコン管理者がいない、パソコンネットワークは初めてという場合に経験豊かな担当者が、パソコンネットワークの構築とPCA業務パッケージソフトの設定などをお手伝いいたします。必要なハードウェアの設置・設定などのネットワークインフラの構築を代行させていただくパッケージです。

※ 詳細につきましては、「PCAユースウェアパッケージ」カタログをご覧ください。弊社までお問い合わせください。

特長

業務フローチャート  
商品・取引先

日常処理

帳票出力・在庫管理  
予算・分析その他機能

印刷サンプル  
メニュー一覧

ネットワークオプション  
ソリューション

サポート & サービス

## 主な処理件数

商品	件数無制限 コード英数カナ4～13桁 商品コード2・3英数カナ20桁以内	部品展開マスター	件数無制限 99部品/99製品(999階層)
得意先	件数無制限 コード英数カナ4～13桁	見積伝票	99,999,999件 99明細/伝票 伝票番号2英数カナ16桁以内
部門	件数無制限 コード英数カナ3～6桁	受注伝票	99,999,999件 99明細/伝票 伝票番号2英数カナ16桁以内
担当者	件数無制限 コード英数カナ4～13桁	売上伝票	件数無制限 99明細/伝票 伝票番号2英数カナ16桁以内
プロジェクト	件数無制限 コード英数カナ 16桁以内	入金伝票	件数無制限
商品区分	件数無制限 5区分 英数カナ4～6桁	発注伝票	99,999,999件 99明細/伝票 伝票番号2英数カナ16桁以内
得意先区分	件数無制限 5区分 英数カナ4～6桁	仕入伝票	件数無制限 99明細/伝票 伝票番号2英数カナ16桁以内
摘要	件数無制限 9種類 英数カナ4～6桁	出荷伝票	件数無制限 99明細/伝票
セット商品	コード数字4桁 9,999件 99商品/セット	仮出荷伝票	99,999,999件 99明細/伝票
在庫マスター	件数無制限 コード英数カナ4～13桁	預り品伝票	99,999,999件 99明細/伝票
倉庫区分	件数無制限 英数カナ4～6桁	支払伝票	件数無制限
仕入先	件数無制限 コード英数カナ4～13桁	振替データ	件数無制限 99明細/伝票
仕入先区分	件数無制限 5区分 英数カナ4～6桁	ロット	件数無制限 コード英数カナ4～20桁(ロット管理編使用時)

※「無制限」とはHD容量内となります。また、データ件数が多い場合には十分な処理速度が得られない場合があります。なお、確認は弊社条件にて行っています。

## 対応機器構成

SQL版サーバー	OS*	Microsoft® Windows Server® 2019 Microsoft® Windows Server® 2016 Microsoft® Windows Server® 2012 または 2012 R2 以降
	CPU	Pentium4 以上必要 Xeon (または同等の互換プロセッサを搭載したサーバー)
	メモリ	1GB 以上必要 4GB 以上を推奨 ※最適なパフォーマンスを確保するために、データベース数、サイズが大きくなるにつれて増やす必要があります。
	ディスクドライブ	HDDドライブ、DVD-ROMドライブがそれぞれ1台以上必要 データのバックアップ用に大容量リムーバブルディスクドライブの接続を推奨
	HD容量	プログラムインストール時に300MB以上必要「SQL Server」上のデータとして100MB以上必要 「SQL Server」のプログラム用にシステムドライブ(OSがインストールされているドライブ)に 6GB 必要 .Net Framework 4.6のインストールにさらに 4.5GB 以上の空き容量が必要
SQL版クライアント EasyNetwork スタンドアロン	モニター	解像度 1024×768～1920×1080 ドットハイカラー以上を推奨(表示サイズ100%)
	DBMS	Microsoft® SQL Server®2017 Microsoft® SQL Server® 2016 Microsoft® SQL Server® 2014 SP1 以降
	通信プロトコル	TCP/IP必須
	スタンドアロン版OS*	Microsoft® Windows® 10 以降 Microsoft® Windows® 8.1 以降
	EasyNetwork OS* SQL版クライアントOS*	Microsoft® Windows® 10 Pro/Enterprise 以降 Microsoft® Windows® 8.1 Pro/Enterprise 以降
SQL版クライアント EasyNetwork スタンドアロン	CPU	Pentium®4以上必要 Core™2Duo 以上推奨(または同等の互換プロセッサを搭載したコンピューター)
	メモリ	1GB 以上必要 2GB 以上を推奨
	ディスクドライブ	HDDドライブ、DVD-ROMドライブがそれぞれ1台以上必要 データのバックアップ用に大容量リムーバブルディスクドライブの接続を推奨 プログラムインストール時に300MB以上必要 システムドライブ(OSがインストールされているドライブ)に 300MB 以上の空き容量が必要 .Net Framework 4.6のインストールにさらに 4.5GB 以上の空き容量が必要 「PCAクラウド」は、システムドライブに 800MB 以上の空き容量が必要 1.5GB 以上の空き容量を推奨 スタンドアロン、EasyNetworkホストPCでは、そのほかに「Microsoft® SQL Server® 2014 Express Edition」で約 6GB 必要
	HD容量	上記OSに対応するプリンター(単票紙は A4 以上、連続紙は 15 インチ印刷可能なプリンター) 手形サイズ(7.5 cm×35cm)が手差し指定可能なプリンター(手形オプションご利用の場合)
	プリンター	

※「PCA eDOCX」を使用する場合は、Microsoft® Silverlight® 5が必要ですが、また、各OSに対応する最新Internet Explorer®が必要で、使用可能な組み合わせはマイクロソフト社ホームページ等をご確認ください(Microsoft® Edgeは非対応です)。※プリンタドライバについては、上記OSに対応したメーカーから提供されているドライバをご使用ください。※接続する装置、周辺機器は使用するパソコン本体と使用するOSに依存しますので使用に際しては注意が必要です。※必要メモリ・必要ハードディスク容量は、ハードウェア環境・ソフトウェア環境・ネットワーク環境によって異なる場合がありますので注意が必要です。※with SQL製品のライセンスは「インストール台数」、for SQL製品のライセンスは「同時使用台数」となっております。※「for/with SQL」をWANでご利用の場合にはRemote Desktop Service環境での動作保証となります。※データベースとOSの組み合わせについては、マイクロソフト社のサポート範囲を前提としています。★Microsoft社のサポート保証期間が終了しているOSについては正常に動作しない可能性がありますので、保証期間の終了していないOSでの運用をお勧めします。

## 価格(税込)

PCA商魂DX システムA	¥242,000	PCA商魂DX EasyNetwork	¥440,000
PCA商魂DX システムB	¥297,000	PCA商管DX EasyNetwork	¥440,000
PCA商管DX	¥242,000		
PCA商管DX[ロット管理編]	¥418,000	PCA商管DX[ロット管理編]EasyNetwork	¥726,000
PCA商魂・商管DXセット	¥495,000	PCA商魂・商管DXセット EasyNetwork	¥792,000
PCA会計・商魂DXセット	¥539,000	PCA会計・商魂DXセット EasyNetwork	¥792,000
PCA会計・商管DXセット	¥495,000	PCA会計・商管DXセット EasyNetwork	¥792,000
PCA会計・商魂・商管DXセット	¥759,000	PCA会計・商魂・商管DXセット EasyNetwork	¥1,188,000
PCA商魂・商管DX[ロット管理編]セット	¥649,000	PCA商魂・商管DX[ロット管理編]セット EasyNetwork	¥1,056,000
PCA商魂・商管DX データ連携オプション	¥88,000		
PCA商魂DX コンビニ収納代行オプション	¥187,000		

	2クライアント	3クライアント	5クライアント	10クライアント	15クライアント	20クライアント
PCA商魂DX with SQL	¥550,000	¥913,000	¥1,232,000	¥1,650,000	¥2,079,000	¥2,376,000
PCA商管DX with SQL	¥550,000	¥913,000	¥1,232,000	¥1,650,000	¥2,079,000	¥2,376,000
PCA商管DX[ロット管理編] with SQL	¥836,000	¥1,298,000	¥1,782,000	¥2,387,000	¥2,970,000	¥3,388,000
PCA商魂・商管DXセット with SQL	¥990,000	¥1,650,000	¥2,222,000	¥2,970,000	¥3,751,000	¥4,279,000
PCA会計・商魂DXセット with SQL	¥990,000	¥1,650,000	¥2,222,000	¥2,970,000	¥3,751,000	¥4,279,000
PCA会計・商管DXセット with SQL	¥990,000	¥1,650,000	¥2,222,000	¥2,970,000	¥3,751,000	¥4,279,000
PCA会計・商魂・商管DXセット with SQL	¥1,485,000	¥2,475,000	¥3,333,000	¥4,455,000	¥5,621,000	¥6,424,000
PCA商魂・商管DX[ロット管理編]セット with SQL	¥1,254,000	¥1,991,000	¥2,717,000	¥3,641,000	¥4,554,000	¥5,192,000

※[with SQL]Microsoft® SQL Server® 2017(2014) RunTime版バンドル ※会計DX/商魂DXが含まれるセット製品にはすべて「システムB」の機能が含まれます。※製品価格にはサポート料金は含まれておりません。※[for SQL、with SQL(Fulluse)、API Edition、API Edition with SQL(Fulluse)]製品の価格につきましては弊社までお問い合わせください。※同一法人様で同一ソフトを複数購入される場合の価格につきましては、弊社までお問い合わせください。

# ピー・シー・エー株式会社

Since 1980.8.1

本社・東京支店：〒102-8171 千代田区富士見1-2-21 PCAビル  
 札幌営業所：〒060-0005 札幌市中央区北5条西2-5 JRタワーオフィスプラザさっぽろ  
 東北営業所：〒980-6009 仙台市青葉区中央4-6-1 S530  
 関東支店：〒330-0854 さいたま市大宮区桜木町1-7-5 ソニックシティビル  
 横浜営業所：〒220-6208 横浜市西区みなとみらい2-3-5 クイーンズタワーC  
 静岡営業所：〒422-8067 静岡市駿河区南町18-1 サウスポット静岡  
 名古屋支店：〒460-0002 名古屋市中区丸の内3-22-24 名古屋桜通ビル  
 北陸営業所：〒920-0856 金沢市昭和町16-1 ヴィサーージュ  
 大阪支店：〒530-0011 大阪市北区大深町4-20 グランフロント大阪 タワーA  
 中国営業所：〒700-0024 岡山市北区駅元町15-1 リットシティビル  
 広島営業所：〒730-0016 広島市中区区幅町13-15 新広島ビルディング  
 九州支店：〒812-0013 福岡市博多区博多駅東2-6-1 九軌筑紫通ビル  
 TEL.03-5211-2700 FAX.03-5211-2740  
 TEL.011-251-0231 FAX.011-219-6328  
 TEL.022-266-7263 FAX.022-266-7253  
 TEL.048-650-6733 FAX.048-650-6732  
 TEL.045-263-9811 FAX.045-263-9814  
 TEL.054-266-3480 FAX.054-266-3402  
 TEL.052-253-6480 FAX.052-253-6590  
 TEL.076-232-6655 FAX.076-232-6455  
 TEL.06-6485-5911 FAX.06-6485-5901  
 TEL.086-800-1001 FAX.086-800-1003  
 TEL.082-212-0437 FAX.082-212-0438  
 TEL.092-411-4981 FAX.092-411-4127

※このソフトウェア製品は、購入されたお客様自身がインストール・操作する事を前提に販売されております。販売・指導会社等に、ソフトウェア製品のインストール、サポート、導入指導、入力代行、ネットワークの構築などを依頼される場合には、別途費用がかかります。

## 取扱い